Standortexposé

ecoplus Wirtschaftspark Wolkersdorf

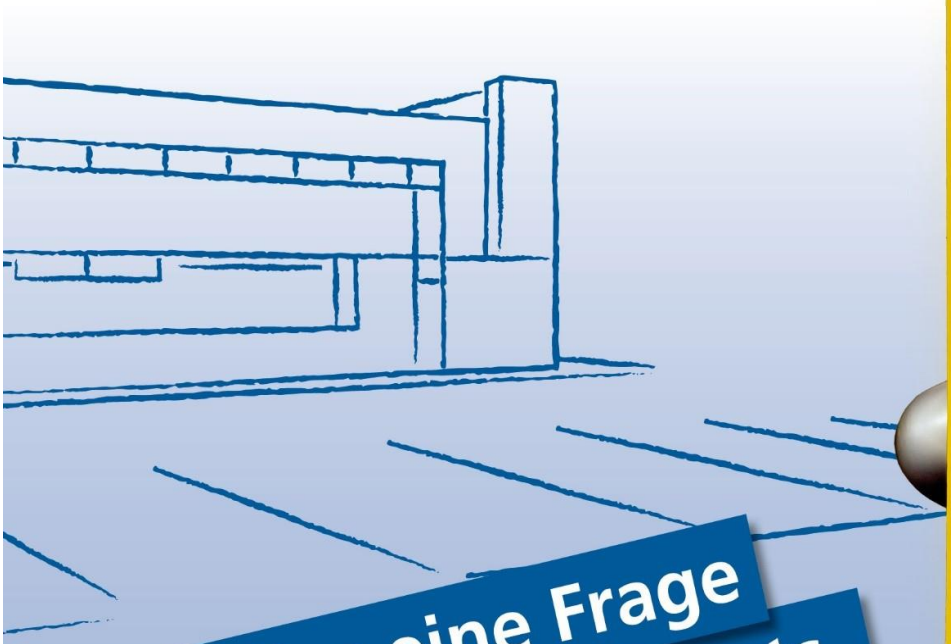

Alles eine Frage des Standorts.

Standort & Service

Unternehmensbereich Standort & Service
Investorenservice und Wirtschaftsparks

ecoplus

Die Wirtschaftsagentur
des Landes Niederösterreich

Die Wirtschaftsagentur
des Landes Niederösterreich

ecoplus Wirtschaftspark Wolkersdorf

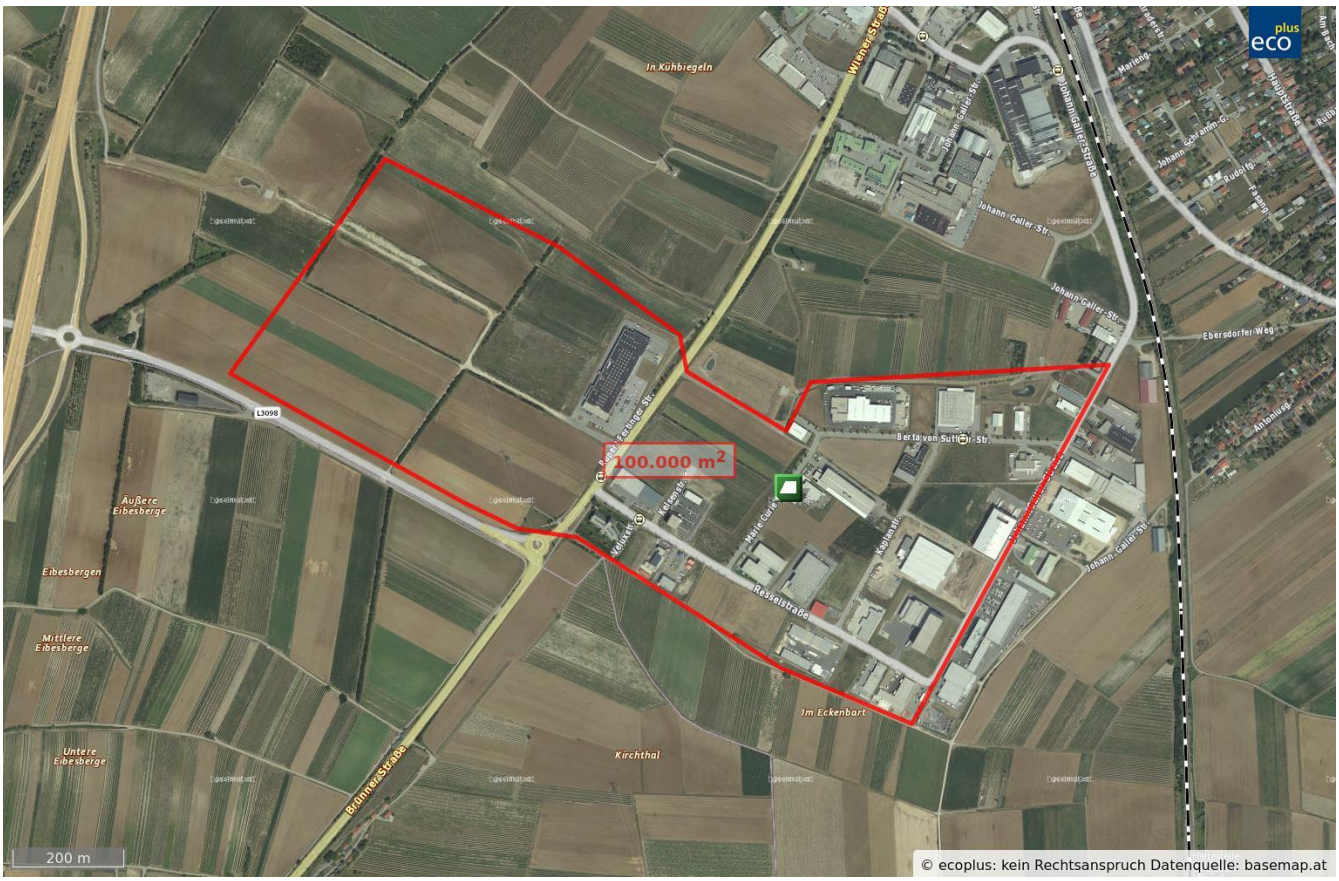

Basisdaten

Objektnummer:	853
Gesamtfläche:	91 ha
Widmung:	BI Bauland Industriegebiet
Infrastruktur:	Breitband/Internet, Gas, Kanal, Strom, Telekommunikation (Telefon, ISDN), Trinkwasser
Erwerbsart:	Miete
Gesamtpreis:	Mietobjekte auf Anfrage
Preis / m²:	Mietobjekte auf Anfrage

Die Wirtschaftsagentur
des Landes Niederösterreich

Lage / Erreichbarkeit

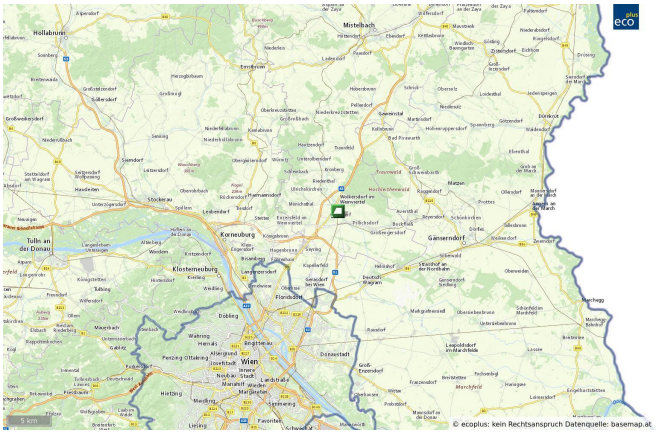

Bezirk: Mistelbach

Pol. Gemeinde: Wolkersdorf im Weinviertel

Verkehrsinfrastruktur:
Autobahn A5 in 1 km, AST Wolkersdorf Süd
Bahnhof Wolkersdorf in 1 km
Flughafen Schwechat in 40 km
Bundesstraße B7 in 0 km
- Südlich der Stadtgemeinde Wolkersdorf

- öffentlicher Verkehr: S-Bahn und Regionalbahn (20 Minuten Wolkersdorf-Wien Stadtzentrum), Pendlerbus Wolkersdorf-Wien, Busverkehr in den Wirtschaftspark

Detailbeschreibung

- Gesamtfläche des Wirtschaftsparks ca. 91 ha
- maßgeschneiderte Mietobjekte (Einzel- oder Mehrmieterobjekte)
- Baubeginn sofort möglich
- Lage in einer traditionellen Weingegend
- aktuell keine Grundstücke verfügbar

Kontakt

Firma / Gemeinde:	ecoplus. Niederösterreichs Wirtschaftsagentur GmbH	Ansprechpartner:	Peter Lechner
Adresse:	Niederösterreich-Ring 2, 3100 St. Pölten	Tel \ Mobil:	+43 2742 90 00-19738 +43 664 848 26 57
E-mail:	p.lechner@ecoplus.at	Web:	http://www.ecoplus.at

Die Wirtschaftsagentur
des Landes Niederösterreich

Karten / Fotos

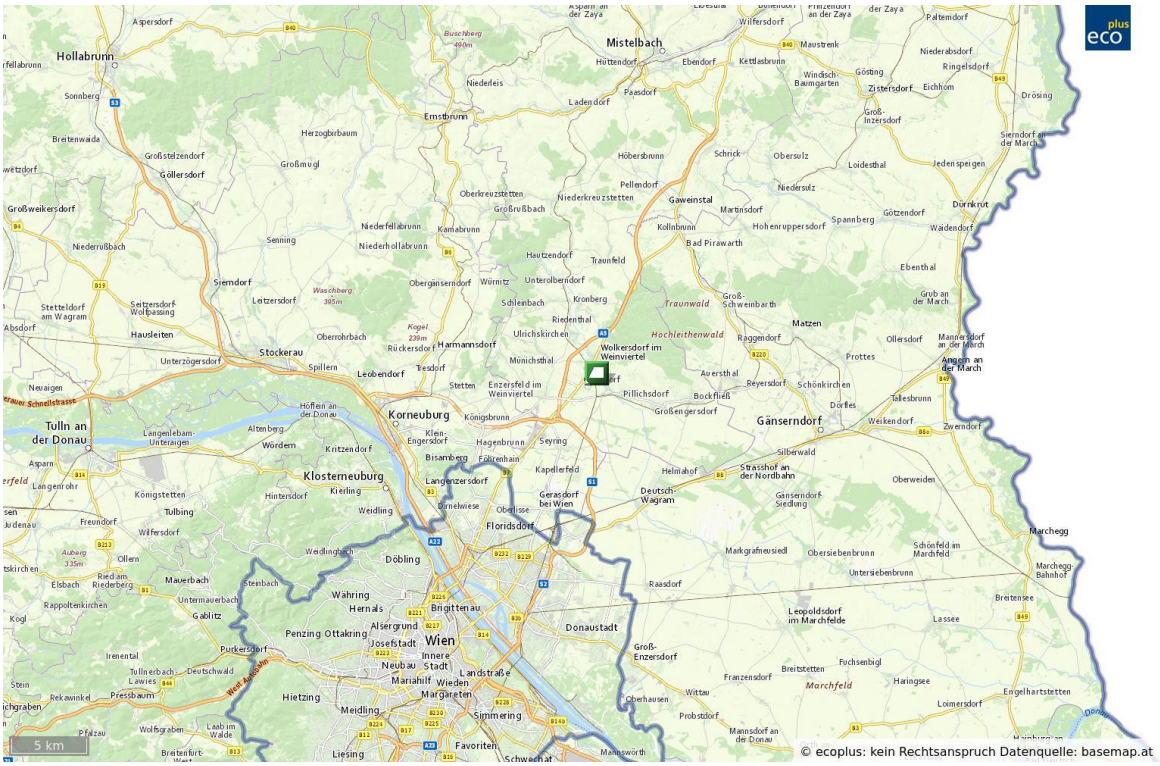

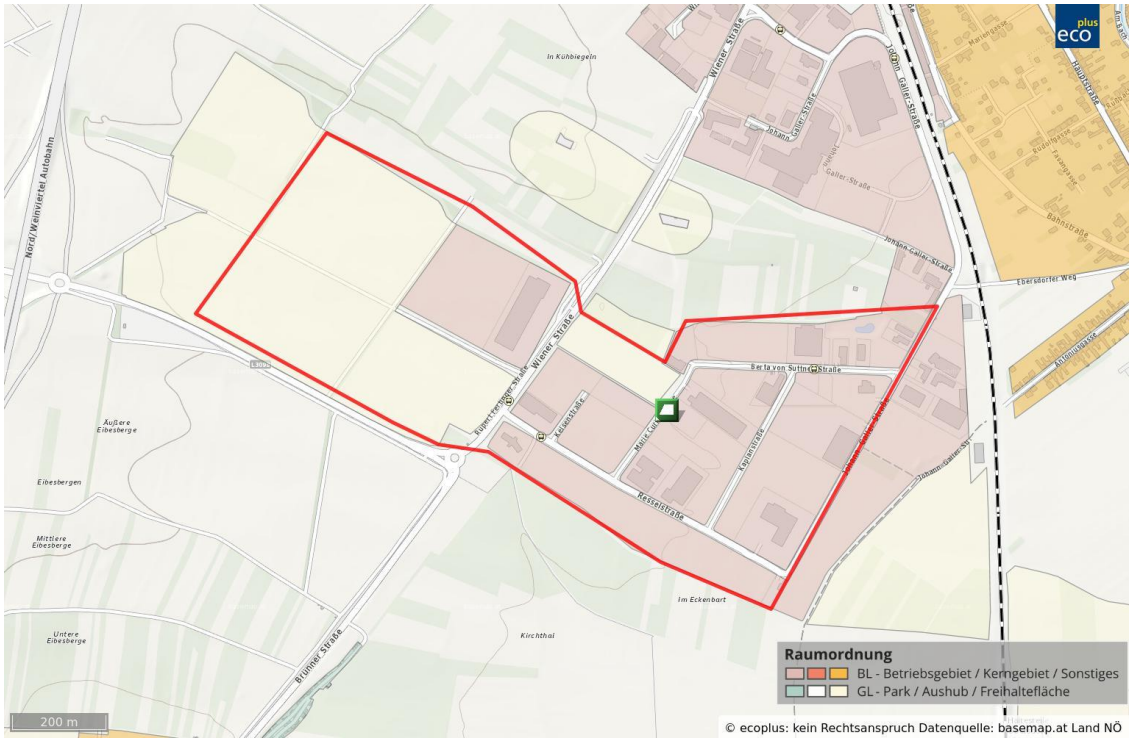

Die Wirtschaftsagentur
des Landes Niederösterreich

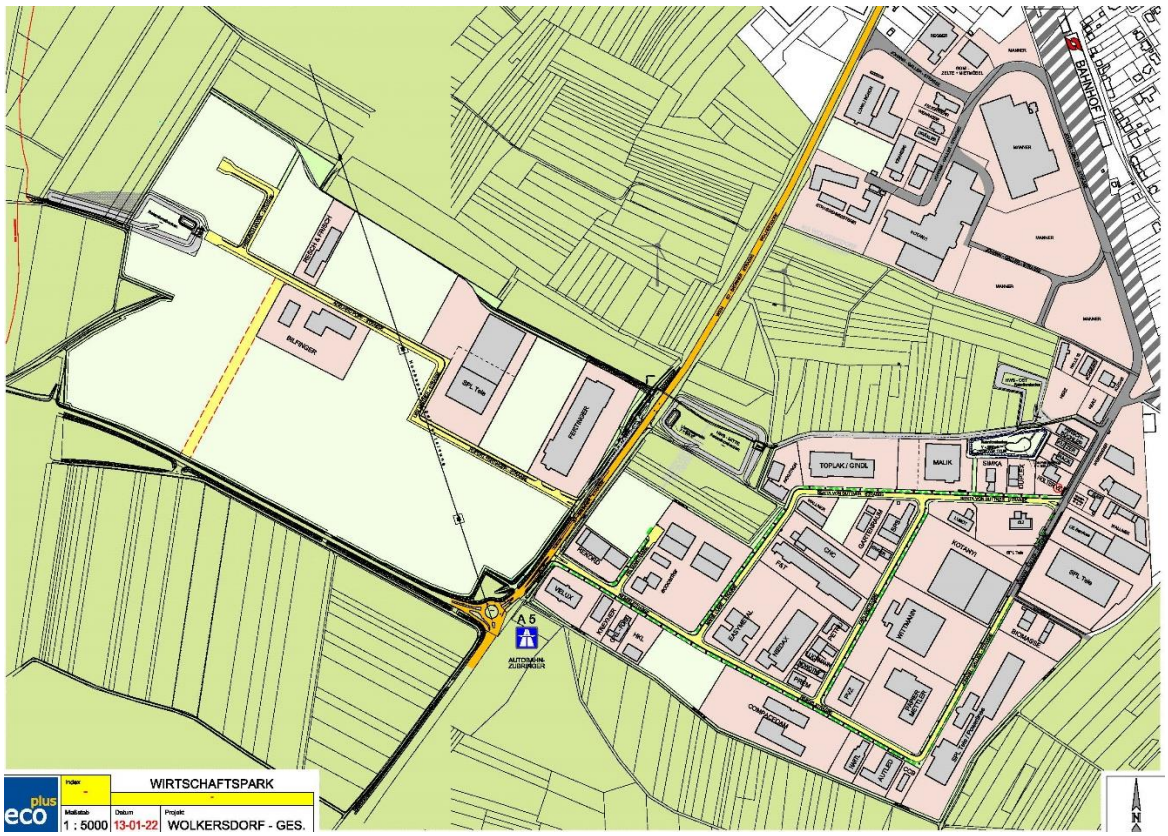

Unternehmensbereich Standort & Service
Investorenservice und Wirtschaftsparks