WIRTSCHAFTSAGENTUR NIEDERÖSTERREICH

CLUSTER + PARTNER

Bau.Energie.Umwelt Cluster Niederösterreich

Green Building Cluster of Lower Austria

Raiffeisenlandesbank Niederösterreich-Wien

Partner der ecoplus Cluster Niederösterreich

Kofinanziert von der Europäischen Union

Ladies and gentlemen,

The construction industry is in the process of transition - new technologies, digitalization, sustainability and circular economy are just some of the issues revolutionizing the industry today and will continue to have an impact in the coming years. For us in Lower Austria the ecoplus Clusters' concept of "innovation through cooperation" has proven very successful in overcoming great challenges for over 20 years now.

Already since 2001, the Green Building Cluster of Lower Austria managed by our business agency ecoplus has been functioning as an innovation driver for the Lower Austrian construction industry along the entire value chain. Here, future-oriented issues and trends are addressed, and innovative companies are networked in cooperative intercompany projects dealing with issues such as decarbonization, productivity enhancement and digitalization.

The close collaboration across corporate boundaries produces new perspectives, new experiences and new knowhow for the companies. This way, the Cluster contributes to increasing the companies' value creation and simultaneously strengthens Lower Austria's status as a business location.

The partnerindex lists the current members of the ecoplus Green Building Cluster of Lower Austria and serves as a "who's who" of innovative companies and relevant organizations in the Lower Austrian construction industry.

Whatever the nature of your construction project may be or which partners you may seek – you will find committed members of the ecoplus Green Building Cluster!

Johanna Mikl-Leitner
Landeshauptfrau

Sehr geehrte Damen und Herren,

die Bauwirtschaft befindet sich im Umbruch – neue Technologien, Digitalisierung, Nachhaltigkeit und Kreislaufwirtschaft sind nur einige der Themen, die die Branche heute und auch in den kommenden Jahren noch revolutionieren werden. Bei der Bewältigung großer Herausforderungen hat sich bei uns in Niederösterreich seit über 20 Jahren das Konzept „Innovation durch Kooperation“ der ecoplus Wirtschaftscluster bestens bewährt.

Bereits seit 2001 fungiert der Bau.Energie.Umwelt Cluster unserer Wirtschaftsagentur ecoplus als Innovationsmotor für die niederösterreichische Baubranche entlang der gesamten Wertschöpfungskette. Hier werden zukunftsträchtige Themen und Trends aufgegriffen und innovative Unternehmen zu Themen wie Dekarbonisierung, Produktivitätssteigerung und Digitalisierung in überbetrieblichen Kooperationsprojekten vernetzt.

Durch die enge Zusammenarbeit über Unternehmensgrenzen hinweg ergeben sich für die Betriebe neue Sichtweisen, neue Erfahrungen und neues Know-how. Damit trägt der Cluster zur Steigerung der Wertschöpfung bei den Unternehmen bei und stärkt gleichzeitig den Wirtschaftsstandort Niederösterreich.

Das Partnerverzeichnis, das Sie gerade in Händen halten, listet die aktuellen Partnerbetriebe des ecoplus Bau.Energie.Umwelt Cluster NÖ auf und ist gleichzeitig auch ein Who’s Who innovativer Unternehmen und relevanter Organisationen der niederösterreichischen Baubranche.

Wie immer Ihr Bauprojekt auch beschaffen ist oder welche Partner Sie suchen – bei den Clusterpartnern des ecoplus Bau.Energie.Umwelt Cluster NÖ finden Sie engagierte Unternehmen!

THE GREEN BUILDING CLUSTER OF LOWER AUSTRIA

The ecoplus Clusters of Lower Austria are flexible industry networks dedicated to the Lower Austria economic strategy. They network stakeholders from areas including business, research, development and qualification as well as professional organizations, interest groups and the province of Lower Austria, acting as motivators for innovation and cooperation and initiating joint projects in research, development and qualification.

The objective of the Clusters is to push innovation activity of companies in Lower Austria, thus to strengthen the competitiveness of the region.

INNOVATION THROUGH COOPERATION

The Green Building Cluster of Lower Austria stands for innovative and future-proof construction.
The Cluster team is constantly working on early identification of trends and challenges and preparing them for Lower Austrian companies, especially for the SMEs among them. Thus, the Cluster contributes to increasing knowhow in the companies, improving their productivity and to generating future-proof products and services.

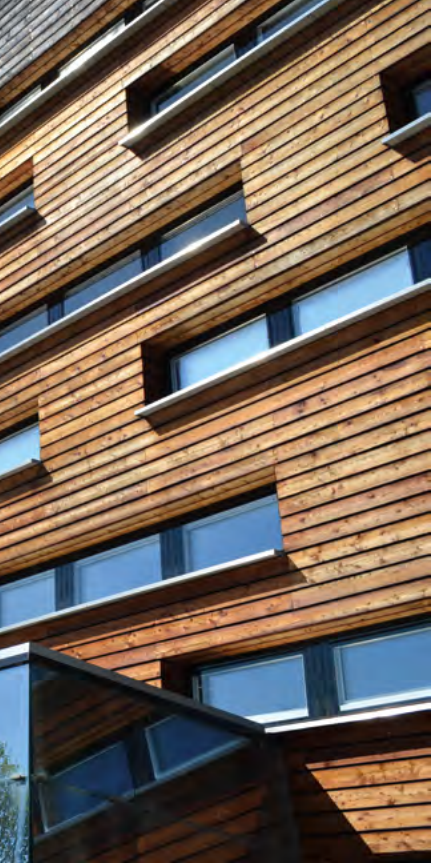

DER BAU.ENERGIE. UMWELT CLUSTER NIEDERÖSTERREICH

Die ecoplus Cluster Niederösterreich sind flexible Branchennetzwerke im Sinne der Niederösterreichischen Wirtschaftsstrategie. Sie vernetzen Akteure aus den Bereichen Wirtschaft, Forschung, Entwicklung und Qualifizierung sowie aus Fachorganisationen, Interessensvertretungen und dem Land Niederösterreich, motivieren zu Innovation und Kooperation und initiieren gemeinsame Projekte in Forschung, Entwicklung und Qualifizierung.

Ziel der Cluster ist es, die Innovationstätigkeit von Unternehmen in Niederösterreich zu forcieren und damit ihre Wettbewerbsfähigkeit zu stärken.

INNOVATION DURCH KOOPERATION

Der Bau.Energie.Umwelt Cluster Niederösterreich steht für innovatives und zukunftsfähiges Bauen. Das Clusterteam arbeitet laufend daran, Trends und Herausforderungen frühzeitig zu identifizieren und für die niederösterreichischen Unternehmen, insbesondere KMU, aufzubereiten. Damit trägt der Cluster dazu bei, Know-how in den Unternehmen zu steigern, die Produktivität zu verbessern und zukunftstaugliche Produkte und Services zu generieren.

The Cluster's work is currently focused on the following key issues:

RESOURCE-EFFICIENT MANAGEMENT

Sustainable business practices and efficient processes enhance long-term company success!

Prudent handling of human resources, efficiency in work processes, overall reflection of one's own business activity are learned from and with one another in cooperative projects and then established in one's own company.

CLIMATE-FRIENDLY CONSTRUCTION

The "green transformation" opens up new opportunities for companies in the construction industry!

+ Production of building components
+ Building planning
+ Building construction
+ Building operation
+ Building renovation
+ Building deconstruction

Decarbonization along the entire building life cycle constitutes a focal point of the Cluster's work.

USING DIGITALIZATION

Empower companies to identify and use opportunities that arise due to digitalization!

+ Use digital solutions to support work processes
+ Use Building Information Modeling as a key tool
+ Develop digital technologies and business models

Digitalization contributes to productive and decarbonized construction industry.

© Olga Kashubin

Der Fokus der Clusterarbeit liegt aktuell auf folgenden Themenschwerpunkten:

RESSOURCENEFFIZIENT MANAGEN

Nachhaltiges Wirtschaften und effiziente Prozesse erhöhen den langfristigen Unternehmenserfolg!

Der umsichtige Umgang mit Humanressourcen, Effizienz in Arbeitsprozessen, ein ganzheitliches Reflektieren des eigenen Wirtschaftens werden in Kooperationen von- und miteinander erlernt und im eigenen Betrieb etabliert.

KLIMAGERECHT BAUEN

Die „Grüne Transformation" eröffnet neue Möglichkeiten für Unternehmen in der Baubranche!

+ Produktion von Baukomponenten
+ Gebäude-Planung
+ Gebäude-Errichtung
+ Gebäude-Betrieb
+ Gebäude-Sanierung
+ Gebäude-Rückbau

Die Dekarbonisierung im gesamten Gebäude-Lebenszyklus steht im Fokus der Clusterarbeit.

DIGITALISIERUNG NUTZEN

Unternehmen befähigen, Chancen zu erkennen und zu nutzen, die durch Digitalisierung entstehen!

+ Mit digitalen Lösungen Arbeitsprozesse unterstützen
+ Building Information Modeling als zentrales Tool nutzen
+ Digitale Technologien und Geschäftsmodelle entwickeln

Digitalisierung trägt zu einer produktiven und dekarbonisierten Baubranche bei.

INNOVATION TOPICS OF GREEN BUILDING CLUSTER OF LOWER AUSTRIA

KOOPER

LEAN BIM

DEKARBONISIERUNG

BAUAKUSTIK

REGENERATIVE BAUSTOFFE

KREISLAUFBAUWIRTSCHAFT

RESSOURCENEFFIZIENZ

SANIERUNG

"Innovative companies in the Lower Austrian construction industry join forces in the Cluster. Together, we identify trends and bring them into the companies. This occurs project-based and across companies. The Cluster team initiates, coordinates and ensures the quality of the innovation projects - in order to achieve the goal as efficiently as possible".

Michaela Smertnig
Cluster Manager

ARE YOU CONSIDERING COOPERATION? WE HAVE THE RIGHT NETWORK!

INNOVATIONSTHEMEN IM BAU.ENERGIE.UMWELT CLUSTER NÖ

RATION

VORFERTIGUNG

MODULARES BAUEN

WASSERRETENTION

NATUREBASED SOLUTIONS

UNTERNEHMENSKULTUR

DIGITALISIERUNG

AUGMENTED REALITY

ARTIFICIAL INTELLIGENCE

RESILIENZ

SIE DENKEN AN KOOPERATIONEN? WIR HABEN DAS PASSENDE NETZWERK!

Michaela Smertnig
Clustermanagerin

„Im Cluster schließen sich innovative Unternehmen aus der NÖ Baubranche zusammen. Gemeinsam bringen wir Trends auf den Boden und in die Betriebe. Dies geschieht projektbasiert und firmenübergreifend. Das Cluster-Team initiiert, koordiniert und sichert die Qualität der Innovationsvorhaben – um möglichst effizient das Ziel zu erreichen.“

As a platform for business and research, it enables the transfer of knowhow and expertise in line with the province`s economic strategy. It offers its members the following services:

INNOVATION THROUGH COOPERATION

+ Initiation and monitoring of cooperative projects with focus on research, development and innovation
+ Information on funding opportunities, in particular with regard to cooperative funding instruments from the state and federal government
+ Interface between economy, research and funding agencies

QUALIFICATION

+ Initiation and monitoring of qualification projects with focus on collaboration, experience sharing and learning by doing
+ Information on subject-specific and relevant qualification offers

INFORMATION/RAISING AWARENESS

+ Current information on industry-specific issues, results and reports on cooperative projects and on Cluster activities (via website, newsletter, special events, etc.)
+ Information on projects being conducted by Cluster members and networking for the purpose of cooperation

PUBLIC RELATIONS WORK

+ Issue and project-related press activities through media articles
+ Dissemination at professional events or similar formats

ACTIVITIES AND BENEFITS FOR CLUSTER PARTNERS

Following the guideline “Innovation through Cooperation”, the ecoplus Clusters of Lower Austria supports companies in their sustainable, technological and service-oriented development in the province`s areas of economic strength.

AKTIVITÄTEN UND NUTZEN FÜR CLUSTERPARTNER

Nach dem Leitspruch „Innovation durch Kooperation“ unterstützen die ecoplus Cluster Niederösterreich Betriebe in ihrer nachhaltigen technologischen und dienstleistungsorientierten Entwicklung in den wirtschaftlichen Stärkefeldern des Landes.

Als Plattformen für Wirtschaft und Forschung ermöglichen sie in Übereinstimmung mit der Wirtschaftsstrategie des Landes Know-how- und Wissenstransfer. Folgende Aktivitäten bieten die Cluster Niederösterreich ihren Clusterpartnern.

INNOVATION DURCH KOOPERATION

+ Initiierung und Monitoring von Kooperationsprojekten mit Fokus auf Forschung, Entwicklung und Innovation
+ Information in Förderfragen, insbesondere in Hinblick auf kooperative Förderinstrumente von Land und Bund
+ Schnittstelle zwischen Wirtschaft, Forschung und Förderstellen

QUALIFIZIERUNG

+ Initiierung und Monitoring von Qualifizierungsprojekten mit Fokus auf Zusammenarbeit, Erfahrungsaustausch und Learning-by-Doing
+ Information zu themenspezifischen und relevanten Qualifizierungsangeboten

INFORMATION/SENSIBILISIERUNG

+ Aktuelle Informationen über branchenspezifische Themen, Ergebnisse und Berichte über Kooperationsprojekte und Aktivitäten des Clusters (via Homepage, Newsletter, Fachveranstaltungen etc.)
+ Information zu Projekten von Clusterpartnern und Vernetzung zwecks Kooperation

ÖFFENTLICHKEITSARBEIT

+ Themen- und projektbezogene Pressearbeit durch Medienbeiträge
+ Dissemination bei Fachveranstaltungen oder ähnlichen Formaten

TABLE OF CONTENTS

BUILDERS & DEVELOPERS	Page	14
CONSTRUCTION MATERIALS & CONSTRUCTION SYSTEMS	Page	24
ENERGY, ENVIRONMENTAL & BUILDING TECHNOLOGY	Page	40
TIMBER CONSTRUCTION	Page	46
PLANNING	Page	54
CARPENTERS	Page	64
TRAINING, RESEARCH & DEVELOPMENT	Page	72
CONSULTANCY	Page	94
DIGITALISATION & SENSOR TECHNOLOGY	Page	102
NETWORK PARTNERS	Page	104
OTHER	Page	120
INDEX	Page	122
IMPRINT	Page	128

INHALT

BAUMEISTER & BAUTRÄGER	Seite	14
BAUSTOFFE & BAUSYSTEME	Seite	24
ENERGIE-, UMWELT- & GEBÄUDETECHNIK	Seite	40
HOLZBAU	Seite	46
PLANUNG	Seite	54
TISCHLER	Seite	64
AUSBILDUNG, FORSCHUNG & ENTWICKLUNG	Seite	72
BERATUNG	Seite	94
DIGITALISIERUNG & SENSORIK	Seite	102
NETZWERKPARTNER	Seite	104
SONSTIGE	Seite	120
INDEX	Seite	122
IMPRESSUM	Seite	128

BUILDERS & DEVELOPERS

BZ-Bau BRAUNSTEINER-ZEILER Bau GmbH

3943 Schrems, Industriestraße 12

Die Firma BZ-Bau GmbH ist ein Waldviertler Baumeisterbetrieb, spezialisiert auf die Errichtung von Unterbauten – Keller / Bodenplatten (sowie ergänzende Nebenleistungen) – für Fertighäuser im Raum Niederösterreich, Wien, Oberösterreich und dem Burgenland. Zum weiteren Leistungsportfolio zählen Um-/Zubau, Sanierung, Rohbau, Einfriedungen, Terrassen, Fassaden, Pflasterungen, Kanal & Zuleitungen sowie Planung.

+43 2853 61070
office@bz-bau.at
www.bz-bau.at

Dinhobl Bauunternehmung GmbH

2700 Wiener Neustadt, Brunner Straße 11

Die Dinhobl Bauunternehmung GmbH wurde 1920 vom Großvater des derzeitigen geschäftsführenden Gesellschafters, Baumeister Johannes Dinhobl, gegründet. Das Unternehmen befindet sich damit seit drei Generationen im Familienbesitz. Seit 1926 ist Wiener Neustadt der Firmensitz. Zu den Kernkompetenzen zählen: Hoch- und Tiefbau, Sanierungen, schlüsselfertige Bauwerke, Geschäftsumbauten sowie Bauleitungen und -planungen.

+43 2622 22492-0
info@dinhobl.cc
www.dinhobl.cc

Eco Top Projektentwicklungs- und Bauträgergesellschaft mbH.

3511 Steinaweg, Halterbachstraße 58

BM Winfried Schmelz, MAS, seit 1988 selbständiger „Planender Baumeister“ und Mag. art. Tatjana Salomon (Bauatelier Schmelz Salomon) haben den Wunsch nach autarkem Wohnen erkannt und „Eco Top Home“ entwickelt. Das Zukunftshaus soll es ermöglichen, energieautark sowie erdbeben-, unwetter- und feuersicher zu wohnen. Über ihr neu entwickeltes modulares und ökologisches Bausystem für smarte Niedrigenergiehäuser ermöglichen sie ein unabhängiges, krisensicheres und gesundes Wohnen in gemütlicher Wohlfühlatmosphäre. EcoTop ist innovativ und flexibel: Vom stapelbaren Modell 65 und dem reihenhausfähigen Modell 95 über das Modell 145 für neue Siedlungen bis zum unterkellerten EcoTopiaHome mit Schutzraum.

+43 (0)2732 23110
office@ecotop.at
www.ecotop.at

Gebrüder Haider & Co Hoch- u. Tiefbau GmbH

2700 Wiener Neustadt, Zulingergasse 4/2

Gebrüder Haider & Co ist ein Bauunternehmen mit umfassendem Angebot und professionellen Lösungen in den Bereichen Hoch- und Tiefbau. Die 30-jährige Erfahrung in den unterschiedlichsten Fachbereichen macht das Unternehmen zu einem kompetenten Partner für Bauprojekte in allen Größenordnungen.

+43 2622 350 50
office-neustadt@haider-co.at
www.haider-co.at

BUILDERS & DEVELOPERS

G.E.D Wohnbau GmbH

1030 Wien, Landstraßer Hauptstraße 71/Stg. 2/Top 207

Neben der Idee, Wohnraum zu fairen Preisen zu schaffen, hat die GED auch den Anspruch höchste Qualität zu bieten. Dies gelingt durch jahrelange Zusammenarbeit mit renommierten Partnerfirmen. Alle Häuser werden hochwertig ausgestattet. Bei der Planung wird darauf geachtet, leicht möblierbare Räume zu gestalten und alle Flächen ideal auszunutzen.

klimaaktiv Partner

+43 1 7135000
office@ged.co.at
www.ged.co.at

Gemeinnützige Wohnungs- u. Siedlungsgenossenschaft Neunkirchen reg.Gen.m.b.H.

2620 Neunkirchen, Bahnstraße 25

Als gemeinnütziger Bauträger steht die SGN für innovative Lösungen und Entwicklungen, großes Spektrum vom klassischen Wohnbau bis hin zu kommunalen Sonderbauten (wie bspw. Gemeindeämter, Schulen, Kindergärten uvm.), Innovationen zum Wohle der Kundinnen und Kunden und der Umwelt, leistbare, moderne und ansprechende Architektur sowie ökologische Nachhaltigkeit.

+43 2635 647 56
organisation@sgn.at
www.sgn.at

GG Fertigteilhaus GmbH

3631 Ottenschlag, Oberer Markt 26a

Neue Zeiten brauchen neue Häuser mit Know-how und Verantwortung für die Umwelt. GG Fertigteilhaus GmbH begleitet die Kunden von der Planung bis zur Fertigstellung des Bauobjektes im Bereich Ein- oder Mehrfamilienhaus im Neubau und auch bei der Generalsanierung bei Bestandsobjekten, denn nur eine gezielte Koordination aller Projektbeteiligten bringt ein optimales Ergebnis und den gewünschten Erfolg.

+43 2872 625 00
office@solarhaus.click
www.solarhaus.click

Gnant GmbH

3041 Wimmersdorf, Fuhrwerkerstraße 1

Die Gnant GmbH ist Niederösterreichs Spezialist für Schotter, Sand und Steine, für Erdbau und Transporte. Hier kümmert man sich um Abbruch, Aushub und Recycling. Das Unternehmen hat die Kompetenz, die Manpower und das Equipment für große und für kleine Projekte bei gleichzeitig hohem Digitalisierungsgrad.

+43 2772 582 14
firma@gnant.at
www.gnant.at

Jägerbau Pöggstall BaugesmbH

3650 Pöggstall, Würnsdorf 110

Die Tätigkeitsfelder der Jägerbau Pöggstall Bau GmbH liegen in den Bereichen Zu- und Umbauten; Wohnbauten, Revitalisierungen, Einfamilienhäuser; Massivkeller, Adaptierungen, Industriebauten, Niedrigenergie-, Solar- und Passivhäuser – auch schlüsselfertig, Kleinbauten, Gewölbe- und Natursteinmauerungen, Fassadeninstandsetzungen.

+43 2758 2332-0
poeggstall@jaegerbau.at
www.jaegerbau.at

Lux Bau GmbH

3170 Hainfeld, Kirchengasse 7

Luxbau ist Baumeister, Zimmerei, Planung und Baumarkt in einem. Dadurch kann das Unternehmen Kunden umfassend betreuen. Die Kernkompetenzen liegen im Neubau sowie in der Sanierung von Wohn-und Geschäftsbauten und in der Errichtung von Einfamilienhäusern in Massiv- und Holzbauweise, wie auch Passiv- und Niedrigenergiehäusern. Jüngste Sparte im Betrieb ist die Bausoftware-Abteilung mit dem Produkt LUMIN: Projektverwaltung und viel mehr, vom Baumeister für Bau- und Baunebengewerbe, transparent und einfach.

klimaaktiv Partner

+43 2764 26950
zentrale@luxbau.at
www.luxbau.at

BUILDERS & DEVELOPERS

Müllner Christian Bau GmbH

2000 Stockerau, Josef Sandhofer-Straße 6

Neben den klassischen Baumeisterarbeiten hat sich MÜLLNER BAU auch auf die Erstellung von Niedrig- und Passivhäusern, die Implementierung von Vollwärmeschutz, die Erarbeitung von speziellen Sanierungskonzepten und die Ausstellung von Energieausweisen spezialisiert. Mit dem richtigen Konzept zur individuellen Planung, der kompetenten Beratung, Zuverlässigkeit und der Garantie für optimale Arbeitsqualität.

+43 2266 71971
office@muellner-bau.com
www.muellner-bau.com

Baumeister Josef Panis GesmbH & CO KG

2700 Wiener Neustadt, Domplatz 11

In der Bmstr. Josef Panis GesmbH & Co KG erfolgt eine gesamtheitliche Abwicklung von Hochbauprojekten – vom Entwurf bis zur Fertigstellung als Planungs- und Bauleitungsbüro, im Team als Generalplaner und General-ÖBA, sowie als Projektleitung. Objekt-Referenzen strecken sich über Handel und Gewerbe, Kindergarten-, Schul- und Bürobau, Hotel und Freizeit, Spezialimmobilien sowie Labor- Forschung- und Gesundheitseinrichtungen.

+43 2622 216 60-0
info@panis.at
www.panis.at

Nina Pongratz Bau GmbH

2560 Berndorf, Sportpromenade 26

Qualität, Pünktlichkeit und Werthaltigkeit sowie Ökologie und Ökonomie sind die wichtigsten Schlagworte, welche die tägliche Arbeit und die Philosophie des Unternehmens prägen. Pongratz Bau GmbH bietet Ihnen auf Wunsch ein Sorglospaket für Ihr Gesamtprojekt oder kümmert sich gerne auch um Kleinstaufträge. Mit einem Personalstand von ca. 20 Arbeitskräften (7 Arbeitsgruppen) ist es möglich, ein breites Spektrum im Bereich Neubau als auch im Bereich der Revitalisierung (Umbau, Sanierung) abzudecken und den selbst auferlegten hohen Qualitäts- und Leistungsanforderungen gerecht zu werden.

+43 2672 83398
bau@pongratz.biz
www.pongratz-bau.biz

REISSMÜLLER Baugesellschaft m.b.H.

3830 Waidhofen/Thaya, Wiener Straße 45

REISSMÜLLER: Ihr verlässlicher Partner seit über 60 Jahren!
Die Firma REISSMÜLLER Baugesellschaft m.b.H. ist ein traditionsreiches Bauunternehmen aus dem Herzen des Waldviertels, bei dem Qualität, Zuverlässigkeit und Innovation im Mittelpunkt stehen. Baumeister, Zimmerei, Fliesenleger und Baustoffhandel zeigen die Vielfältigkeit des Unternehmens und bieten den Kundinnen und Kunden ein vollständiges Service von Planung bis Fertigstellung diverser Bauvorhaben. Besonders hervorzuheben sind die Einfamilienhäuser in Massiv- und Holzriegelbauweise, die aufgrund jahrzehntelanger Erfahrung in der Errichtung von Passivhäusern technisch gereift sind und als Thayatal-Haus bzw. Modul-Haus vielen Familien Freude bereiten.

+43 2842 52625-0
office@reissmueller.at
www.reissmueller.at

BUILDERS & DEVELOPERS

Schiller GmbH

3912 Grafenschlag, Grafenschlag 66

Mit dem „Sonnenhaus-Konzept“ ist Schiller GmbH Vorreiter im ökologischen und ökonomischen Bauen für eine nachhaltige Zukunft. Die Firma ist aber auch Ihr zuverlässiger Partner, wenn es um Umbau und Sanierung mit Energieberatung und Erstellung von Energiekonzepten geht. „Wir bauen auf Sonnenkraft!“

+43 2875 7373
office@schiller-bau.at
www.schiller-bau.at

SOLUTO GmbH

2111 Tresdorf, Zaglerstraße 4, Gewerbepark Tresdorf

Die SOLUTO GmbH trägt diesen Namen erst seit September 2015. Grund für die Neubenennung war die konsequente Spezialisierung auf Brand- und Wasserschadensanierung, zerstörungsfreie Rohr- und Kanalsanierung und Leckortung. Der „klassische“ Baubereich trat in den letzten Jahren immer mehr in den Hintergrund, sodass der alte Name artbau Zagler GmbH nicht mehr passend war. Der Firmensitz befindet sich seit 2005 in Tresdorf bei Korneuburg. Seit 1999 ist SOLUTO (damals artbau) Mitglied der Austria Bau, einer österreichweiten Einkaufsgenossenschaft.

+43 2262 72660
franchise@soluto.cc
www.soluto.at

Talkner GmbH

3860 Heidenreichstein, Kleinpertholz 81

Ursprünglich waren der reine Hochbau, die Sanierung und der Handel Kernkompetenzbereich. Später haben sich Tiefbau, Teichbau, Industriebau und Holzbau eingestellt. Talkner ist auch im Abfallbereich tätig und betreibt eine regionale Abfallsammelstelle und eine Recyclinganlage für Asphalt, Beton und Ziegelmaterial. Weiters eine Aushubdeponie. Im Handel ist Talkner GmbH Franchise-Nehmer von DFH, im Einfamilienhausbereich Kooperationspartner im Wienerberger-Massivwerthaus-System und im Partnernetzwerk von klimaaktiv. Talkner GmbH betreut Niederösterreich, Wien und auch Bereiche von Burgenland, Steiermark, Oberösterreich und Salzburg. Die Filiale in Raabs/Thaya eröffnet dem Unternehmen im Bereich des Sozialen Wohnbaues das Weinviertel. Das Motto: Talkner – wir bauen Sie auf.

+43 2862 52785-0
office@talkner.at
www.talkner.at

weixbau gmbh

4432 Ernsthofen, Loderleiten 25

Als „naturbaumeister“ hat weixbau GmbH die Aufgabe und Erfüllung seinen Kunden gegenüber baubiologisch zu planen und zu bauen. Dies gelingt im Speziellen mit dem Einsatz von Naturbaustoffen, Naturdämmstoffen sowie der Mutung des Grundstücks. Alle diese wichtigen Punkte sind im „g`sundeshaus“ enthalten. Das „g`sundeshaus“ wird mit baubiologischen Baustoffen,
wie heimischem Lehm, Kalk, Holz, Ziegel und Naturdämmstoffen wie Schafwolle, Hanf oder Stroh errichtet. Wandflächen in Nassräumen werden mit Tadelakt gestaltet – in den Wohnräumen sind die Oberflächen mit Lehm verputzt oder mit unbehandeltem Holz naturbelassen gestaltet. Somit bietet weixbau, der Naturbaumeister, ein innovatives Gesamtkonzept an, welches ökologisch, baubiologisch und ganzheitlich völlig neue Maßstäbe setzt.

+43 7435 8732
bau@weixlbaum.at
www.naturbaumeister.at

Baumeister Ing. Reinhard Zmeck e.U.

3550 Langenlois, Wiener Straße 35a

Das Baumeisterbüro wurde 2014 gegründet und konnte seither zahlreiche Projekte im privaten sowie im öffentlichen Bereich realisieren.

Kundinnen und Kunden werden von der Projektentwicklung bis hin zum fertigen Objekt betreut. Egal ob es um das Baumanagement, die Baukoordination, die Bauaufsicht oder um die Bauoptimierung geht, der Fokus liegt immer darauf, der Bauherrenschaft die bestmöglichen Optionen aufzuzeigen, um so auch eine optimale Kosten- und Nutzeneffizienz zu erreichen. Durch die enge Zusammenarbeit mit Architektinnen und Architekten wird ein optimales Konglomerat von Architektur und Bau erreicht.

+43 664 340 03 01
baumeister@zmeck.at
www.baumeister.zmeck.at

baumit.com

+43 5018881-0
office@baumit.com
www.baumit.com

Baumit GmbH

2754 Waldegg, Wopfing 156

Die Wopfinger Baustoffindustrie ist ein Familienkonzern in der dritten Generation und hat ihren Sitz im niederösterreichischen Wopfing. Im Werk Wopfing produzieren 400 Mitarbeiter Zement und Kalk sowie Fassaden- und Vollwärmeschutzsysteme, Putze, Estriche und Trockenbetone sowie Innenputze für gesundes Wohnen, die unter der Marke Baumit vertrieben werden. Innovative Produkte, sowie deren Qualität und Weiterentwicklung stehen immer im Mittelpunkt. Ständig wird an Verbesserungen gearbeitet, neue Lösungen für alle Anforderungen werden gefunden – ganz nach dem Motto: Ideen mit Zukunft. Fassaden, Putze und Estriche aus dem Hause Baumit sind österreichweit über den Baustoffhandel und Baumärkte erhältlich.

Schimmelhotline:
+43 660 2620262
support@schimmelhotline.com
www.schimmelhotline.com

BMB Gebäudehygiene GmbH

3552 Dross, Im Geißeck 20

Die BMB Gebäudehygiene GmbH hat in Eigenentwicklung ein chemomechanisches Extraktionsverfahren entwickelt, welches die vollständige und zerstörungsfreie Herausnahme von organischen Mikrosubstanzen aus den behandelten Materialien sicherstellt. Das BMB® Verfahren sichert somit bei allen Anwendungen in den Bereichen der Schimmel- und Algenentfernung nachhaltige positive Ergebnisse. Das BMB® Verfahren ist national und international im ersten Rang patentiert und wurde mit Innovationspreisen ausgezeichnet. Gerade für Schimmelallergiker kann wieder schadstofffreier Wohnraum ohne Rückstände von Gefahrstoffen geschaffen werden. Das BMB® Verfahren hebelt den „Stand der Technik“ bei Schimmelbehandlungen aus und ist somit das einzige Entfernungsverfahren in diesem Bereich. Das BMB® Verfahren ist gutachterlich bestätigt, wird berührungslos angewandt und arbeitet in den meisten Fällen völlig zerstörungsfrei.

CALMA-TEC Lärmschutzsysteme GmbH

2340 Mödling, Josef Schleussner-Straße 1

Top-effiziente Lärmschlucksysteme an Straßen, Bahnstrecken, für Industrie und Privat.

CALMA-TEC liefert HI-TEC Lärmschutz-Wand-Elemente „CEN1793-1-4-5-6“ (Dla= 20 dB, Kategorie A4), mit Null-Echo (reflexfreier) Whisper® Absorption für den privaten und professionellen Bedarf (Lieferhöfe und Rangierflächen, Einhausungen, Lärmschirme für Lüftungsaggregate). In-situ vollabsorbierende Leistung auf Dauer. Diverse internationale Bahntrassen und Autobahnen sind mit CALMA-TEC Elementen ausgestattet. CALMA-TEC PIN Lärmspoiler® ist das patentierte Aufsatzelement für bestehende Wände zum Nachrüsten und zur Verbesserung der Lärmschirmwirkung um minus 4 dB bis 8 dB (mit in-situ Nachweis). Die geringe Bauhöhe von 50 cm ertüchtigt bestehende Wände bis 100%.

CALMA-eco-barrier für Lärmschutzzäune für Haus und Garten.
Das Unternehmen verfügt über mehrere internationale Patente und CE-Zertifikate wie auch die Zulassung für Hochgeschwindigkeitsstrecken (bis 300 km/h) der Deutschen Bahn.

+43 2236 864100
office@calma-tec.com
www.calma-tec.com

FONATSCH
MASTE MIT TECHNIK UND DESIGN

klimaaktiv
Partner

Fonatsch GmbH

3390 Melk, Industriestraße 6

Fonatsch steht seit über 50 Jahren für Qualität & Innovation. Ästhetisch schön erfüllen seine Maste wichtige Funktionen – verbunden und ausgestattet mit Lichttechnologien, die dem Letztstand der Technik entsprechen. Seit 2016 widmet sich Fonatsch verstärkt innovativen Ideen. So bereichert nicht nur die erste energieautarke Design-Buswartestation Österreichs das Portfolio, sondern auch modernes Stadtmobiliar und ein multifunktionales Tragwerk wurden erfolgreich am Markt eingeführt.

+43 2752 52723
office@fonatsch.at
www.fonatsch.at

getzner
engineering a quiet future

Getzner Werkstoffe GmbH

6706 Bürs, Herrenau 5

Getzner stellt seit 1969 technische Polyurethanwerkstoffe zur Dämmung und Isolierung von Vibrationen und Schall her.

Die Produkte Sylomer®, Sylodyn® und Sylodamp® entstammen der eigenen Forschung und werden im Eisenbahnoberbau, zur Entkopplung von Maschinen oder innerhalb von Gebäuden eingesetzt.

+43 5552 201 10 00
info.buers@getzner.com
www.getzner.com

HERBIOS
wir schenken biologischen Reichtum

Herbios Vertikalgarten GmbH

3034 Maria Anzbach, Häuselbachgasse 601

Die Firma HerBioS des Biologen Dr. Jürgen Herler entwickelt und vertreibt vertikale Pflanzsysteme. Die innovativen Systeme aus Massivholz oder Metall, auch als Modulsystem (z.B. Bauelemente), fördern die energieeffiziente Lebensmittelproduktion auf Balkon, Terrasse und Dach oder im Garten.

+43 650 9929209
office@vertikalbeet.at
www.vertikalbeet.at

Hengl Mineral GmbH

3721 Limberg, Hauptstraße 39

Regionale Verantwortung zu tragen und trotzdem erfolgreich zu agieren war in der 100-jährigen Geschichte der Hengl Gruppe immer das Erfolgsrezept. 1918 als Schotterwerk gegründet, wurde das Kerngeschäft kontinuierlich ausgebaut und um neue Märkte und Geschäftsfelder erweitert. Heute werden in den Werken jährlich über 1,5 Mio. Tonnen Felsgestein zu Wasserbausteinen, Schotter, Edelsplitten, Sanden und Unterbaumaterialien verarbeitet. Weitere 300.000 Tonnen werden in den Asphaltmischanlagen der Partner weiterveredelt und in Recyclinganlagen wiederaufbereitet. Seit den 1980er Jahren ist die Hengl Gruppe im Bereich Recycling von Asphalt und Baurestmassen tätig und arbeitet mit Umweltschutzorganisationen sowie verschiedensten Universitäten ständig an innovativen Projekten/Produkten, Optimierungen und neuen Lösungen. Betrieblicher Umweltschutz sowie ökologische Nachhaltigkeit hat für die Hengl Gruppe viele Gesichter: Recycling gehört ganz sicher dazu, genauso aber auch Maßnahmen, den Abbau und die Nachnutzung so schonend, sicher und verträglich wie möglich zu gestalten.

+43 2958 882 23
office@hengl.at
www.hengl.at

Hirschmugl KG

2393 Sittendorf, Hauptstraße 28

Das Entwicklungs- und Handelsunternehmen Hirschmugl KG hat sich auf verschiedensten Gebieten Know-how erworben. Durch den Einsatz von nachwachsenden Rohstoffen entstanden immer mehr Produkte für das ökologische und gesunde Bauen und Wohnen. Die stetig wachsende Baustoffpalette umfasst Dämm-, Lehm- und Trockenbaustoffe, Fußbodenaufbauten, Kalkputze sowie spezielle Spachtelmassen.

Ein umfangreiches Natur-, Farben- und Anstrichsystem wie Lehm-, Kalk-, Sojaöl-, Leinölfarbe usw. für den Innen- wie Außenbereich, für alle Oberflächen geeignet und in nahezu allen Farbnuancen erhältlich, werden angeboten. Weiters gibt es eine breite Serie an Lasuren, Lacken und Ölen für Holzoberflächen. Die Produkte können für die Sanierung und speziell auch für die Erhaltung von älteren Bauwerken in der Denkmalpflege eingesetzt werden. Die Angebotsreihe wird zusätzlich mit Farbpigmenten abgerundet. Viele regional produzierte und zertifizierte Produkte sind in der Angebotspalette zu finden.

Hirschmugl versteht sich als Partner mit kompetenter Beratung für Verarbeiterinnen und Verarbeitern sowie Privatpersonen.

+43 2237 8565
office@hirschmugl.net
www.hirschmugl.net

Internorm Fenster GmbH

1230 Wien, Vorarlberger Allee 27

Internorm ist der größte Anbieter für Fenster und Türen in Europa. Diese führende Stellung basiert vor allem auf dem branchenführenden Angebot hoch wärmedämmender Niedrigenergie-und Passivhaus-Fenster. Zahlreiche Zertifikate und Auszeichnungen bestätigen diese Position. Das Unternehmen ist aber nicht nur europaweiter Marktführer, sondern auch klarer Innovationsführer mit eigener Forschungs- und Entwicklungsabteilung. Die neuen, innovativen Fenster- und Haustürensysteme werden zu 100% von Internorm hergestellt.
Seit Jahren ist Internorm österreichischer Marktführer in den Segmenten Kunststoff-Fenster, Holz/Aluminium-Fenster, Niedrigenergie- und Passivhaus-Fenster sowie Hauseingangstüren. Die hoch wärmedämmende Produktpalette entspricht bereits im Standard den Passivhaus-Kriterien. Mit innovativen, technologisch cleveren Systemen wie Hebeschiebetüren, Nur-Glasecken und Fixverglasungen ermöglicht Internorm überdimensionale Architektur-Lösungen. Mit der neuartigen Wärmeschutzbeschichtung ECLAZ®, die geringen Heizwärmeverlust und hohen solaren Energiezugewinn garantiert, baut Internorm seinen Innovationsvorsprung weiter aus.

+43 1 60572
wien@internorm.com
www.internorm.com

ISOCELL GmbH & Co KG

5202 Neumarkt am Wallersee, Gewerbestraße 9

Die Isocell GmbH & Co KG ist Spezialist für Zellulosedämmung und Luftdichtheitssysteme. Das 1992 gegründete Unternehmen hat sich mit einer innovativen Produktpalette in den Bereichen Zellulosedämmung und Luftdichtheitssysteme am Bausektor etabliert und garantiert optimale Verarbeitung auf höchstem Niveau. Auch bei der Entwicklung von Einblasmaschinen ist das Unternehmen führend.

+43 6216 4108-0
office@isocell.at
www.isocell.at

James Hardie Austria
branch of James Hardie Europe GmbH

2355 Wr. Neudorf, IZ NÖ-Süd, Straße 7, Objekt 58D, Stiege 4, 2. OG/Top 7

Die James Hardie Europe GmbH ist ein Tochterunternehmen der weltweit operierenden James Hardie Industries plc (JHIplc), die 1888 in Australien gegründet wurde. Die James Hardie Europe GmbH ist entstanden durch die Übernahme der ehemaligen Fermacell GmbH im Jahre 2018. Zum Produktprogramm gehören neben den Hardie® Plank und Hardie® Panel Fassadenbekleidungen aus Faserzement auch fermacell® Gipsfaser-Platten und fermacell® Estrich-Elemente für den hochwertigen Trockenbau und Holzbau. Bereits Anfang der 70er Jahre lief im fermacell® Werk in Münchehof bei Goslar die erste Gipsfaser-Platte vom Band. Damit war der Grundstein für den Erfolg der Marke fermacell® gelegt. Die hochwertige, besonders stabile Ausbauplatte hat die gesamte Trockenbaubranche grundlegend verändert und damit die Marke fermacell® groß und stark gemacht. Die James Hardie Europe GmbH ist damit in der Lage, ganze Wandsysteme für den Trocken- und Holzbau anbieten zu können. Das Portfolio wird abgerundet durch die zementgebundene, Leichtbetonplatte Powerpanel® H2O mit Gewebearmierung aus Glasfaser für Ausbaubereiche mit hoher Beanspruchung oder mechanischer Belastung.

+43 2236 42506 - 21
+43 676 849755526
fermacell-at@jameshardie.com
www.fermacell.at

Lindner GmbH

2500 Baden, Auf der Haide 1

Lindner Österreich in Baden bei Wien ist die erste Auslandstocher der Lindner Group. Seit 1982 sind die Lindner Group und Goldbach Bodensysteme als Spezialanbieter in Österreich erfolgreich. Zum 1. Mai 2013 sind beide Unternehmen zu der neuen Lindner GmbH verschmolzen.
Die Lindner GmbH setzt nun vor allem als Komplettanbieter für Innenausbau und baurelevante Dienstleistungen seine erfolgreiche Entwicklung fort. Dank höchster Qualitätsstandards und kontinuierlicher Unternehmensführung erreichte Lindner Österreich in den vergangenen Jahren eine führende Marktposition.

+43 2252 861 600
office@linder-group.com
www.linder-group.com

Leopold Lunzer Gesellschaft m.b.H.

3580 Horn, Breiteneicher Straße 9

Die Vielzahl der Anwendungsmöglichkeiten von Glas kennt (fast) keine Grenzen. Vom Badezimmer bis zur Küche – Glas ist immer ein Blickfang.

+43 2982 4411
office@glas-lunzer.at
www.glas-lunzer.at

Pasteiner GmbH

3105 St. Pölten, Tiroler Straße 6

Die Pasteiner GmbH ist eines der marktführenden Unternehmen Österreichs von Dach- und Fassadensystemen und ist für Industrie, Architekturbüros, Bauträger und Privatkunden tätig, bietet Einzelleistungen aus den Bereichen Spengler, Flachdach, Fassade und Sonderlösungen an, die bis zur gesamten Gebäudehülle komplettiert werden können.

+43 2742 366634
office@pasteiner.at
www.pasteiner.at

STARK WIE EIN STIER
DACH • FASSADE • SOLAR

+43 2762 502 0
office.at@prefa.com
www.prefa.at

PREFA Aluminiumprodukte GmbH

3182 Marktl/Lilienfeld, Werkstraße 1

Die PREFA Aluminiumprodukte GmbH ist europaweit mit der Entwicklung, Produktion und Vermarktung von Dach-, Solar- und Fassadensystemen aus Aluminium erfolgreich. Insgesamt beschäftigt die PREFA Gruppe in 19 Ländern rund 700 MitarbeiterInnen. Die Produktion erfolgt ausschließlich in Österreich und Deutschland an 3 Produktionsstandorten.

+43 2236 24684-0
verw.soe@rehau.com
www.rehau.com

REHAU Gesellschaft m.b.H

2353 Guntramsdorf, Industriestraße 17

REHAU ist ein führender Systemhersteller in den Geschäftsfeldern Bau, Automotive und Industrie. Seit 1948 hat sich das Familienunternehmen zu einer international tätigen Gruppe entwickelt – mit rund 20.000 Mitarbeitern an über 170 Standorten weltweit. In Österreich ist REHAU seit mehr als 60 Jahren vertreten. Als kompetenter Partner in der Gebäudetechnik sowie der Fenster- und Fassadentechnik gibt REHAU Antworten auf ökologische und ökonomische Zukunftsthemen, wie z.B. energieeffizientes Bauen.

Schinnerl Verwaltungs GmbH

3430 Tulln an der Donau, Kaplanstraße 14

Die SCHINNERL METALLBAU ist seit 1840 ein über fünf Generationen gewachsenes Familienunternehmen und hat ihren Sitz in Tulln an der Donau. Mit ca. 90 qualifizierten Mitarbeiterinnen und Mitarbeitern realisiert sie Projekte in privaten, gewerblichen und öffentlichen Bereichen. Auf 12.000 m² Betriebsgelände mit modernen Maschinen- und Fuhrpark sind keine Grenzen hinsichtlich, zu Ausführungen in den Bereichen Metall- und Stahlbau gesetzt, von der Planung bis zur Montage.

+43 2272 61100
office@metallbau-schinnerl.at
www.metallbau-schinnerl.at

Burkhard Schuller Baustoffservice GmbH

2522 Oberwaltersdorf, Trumauerstraße 52

Burkhard Schuller ist seit über 25 Jahren im Bauwesen tätig und hat ein umfassendes Wissen über verschiedene Produkte und Praktiken in der Betontechnologie erworben, als auch ein hervorragendes Netzwerk zu nationalen und internationalen Partnern aufgebaut. Geprägt durch den landwirtschaftlichen Betrieb seiner Familie hat der Unternehmer nicht nur großes Interesse an der Natur, sondern auch Kenntnisse gewonnen, die im Agrarbereich von großem Nutzen sind.

+43 699 16010818
burkhard.schuller@baustoffservice.at
www.baustoffservice.at

SonnenKlee GmbH

3331 Kematen, Abetzdorf 2

Die Sonnenklee GmbH erzeugt und vertreibt Bio-Baustrohballen mit Europäisch Technischer Zulassung. Die neuentwickelten, patentierten Produktionstechniken bieten den Kunden höchste Qualität und optimale technische Eigenschaften. Das Qualitätssicherungssystem in Verbindung mit den strengen Zulassungskriterien garantiert maximale Sicherheit, auch in baurechtlichen Belangen. Biobaustroh ist frei von jeglichen Zusätzen, bringt herausragende baubiologische Leistungen, trägt zum Klimaschutz bei und verursacht keine Entsorgungsprobleme.

Die Sonnenklee GmbH bietet ihren Verarbeitern uneingeschränkte Planungsfreiheit durch flexible Anpassung der Ballenformate. Ganzjährige Verfügbarkeit und durchdachte Logistik für kurzfristige, termingerechte Anlieferung sieht die Sonnenklee GmbH als Selbstverständlichkeit. Mit der Entwicklung einer Stroh-Einblasdämmung werden die Einsatzmöglichkeiten erweitert und steigern den Komfort beim Dämmen. Hanfdämmstoffe und Flachsschäben runden das Sortiment ab. Die Sonnenklee GmbH bringt ihren Kundinnen und Kunden pure Natur ins Haus!

+43 7448 21932
office@sonnenklee.at
www.sonnenklee.at

Stauss-Perlite GmbH

3100 St. Pölten, Stifterstraße 4

Die Stauss-Perlite GmbH produziert seit 1924 in St. Pölten natürliche Dämmstoffe und Putzträger, mineralisch & unbrennbar! Als eines der weltweit führenden Unternehmen zur Herstellung der unterschiedlichsten Arten von Perlit bietet das Unternehmen umfangreiche Leistungen aus einer Hand.

+43 2742 74368
office@europerl.at
www.stauss-perlite.at

STEINER-AUFZÜGE

STEINER AUFZÜGE GmbH

3021 Pressbaum, Rechte Bahnstraße 52

In vielen Teilen der Welt wird an der Zustellung von Paketen mittels Drohnen geforscht und getestet. Damit die städtische Infrastruktur für diese künftige Logistiklösung sehr einfach und kostengünstig ausgestattet werden kann, hat Steiner Aufzüge GmbH ein Aufzugssystem entwickelt, patentiert und baumustergeprüft, welches neben dem herkömmlichen Personentransport auch die Einlagerung von per Drohne gelieferten Paketen übernimmt. Vorteil des Systems ist, dass kein zusätzlicher Platz des Gebäudes verbraucht wird, da der Paketschacht im herkömmlichen Aufzugsschacht integriert ist. Einzig die baulichen Vorbereitungen (Lichtkuppel + Schachthöhe um 50 cm höher) sollten bereits jetzt bei jedem Neubau getroffen werden.

+ 43 677 61976692
office@steiner-aufzuege.at
www.steiner-aufzuege.at
www.droneterminals.com

TREPKA
bauunternehmen
betonfertigteile
schlosserei
elektrotechnik

Alfred Trepka GmbH

3200 Ober-Grafendorf, Schulstraße 11

1920 als Baumeisterbetrieb gegründet, entwickelte sich Trepka über vier Generationen zu einem überregionalen Bauunternehmen, Produzenten von konstruktiven Betonfertigteilen und Architekturbeton, Generalunternehmen und Schlosserbetrieb. Als Spezialist für Betonfertigteile verfügt Trepka heute über einen umfassenden Erfahrungsschatz. In drei Produktionshallen werden Betonfertigteile, die präzise auf den Kundenwunsch abgestimmt sind, auf Spezialmaschinen hergestellt. Mit dem Bau der Geschäftszentrale 2008 zeigt Trepka eindrucksvoll, dass Energieeffizienz, Nachhaltigkeit und Umweltbewusstsein in Zukunft beim Bauen mit Beton in den Vordergrund rücken wird.

+43 2747 2250-0
baumeister@trepka.at
www.trepka.at

VELUX Österreich GmbH

2120 Wolkersdorf, Veluxstraße 1

VELUX Österreich vertreibt bundesweit Dachflächenfenster und dazugehörige Systemlösungen wie Dekorations- und Sonnenschutzprodukte, Außenrollläden und elektrische Fensteröffner samt Steuersystemen. Einbauprodukte wie Eindeckrahmen, Unterdach-Schürzen, Dampfbremsen-Manschetten und Stockverlängerungen sichern die wettersichere, bauphysikalisch korrekte, energieeffiziente und einfache Montage. Zum Produktprogramm von VELUX Österreich gehören auch Flachdach-Fenster und Solarkollektoren.

klimaaktiv Partner

+43 2245 3235
office.v-a@velux.com
www.velux.at

Wienerberger Österreich GmbH

1100 Wien, Wienerbergerplatz 1

Als größter heimischer Anbieter von Produkten und Lösungen für Ziegelmauerwerke hält Wienerberger nicht nur die Spitzenposition am österreichischen Ziegelmarkt, sondern setzt sich auch stark für Innovation und Nachhaltigkeit ein. Baustoffinnovationen – wie der Porotherm W.i, der mit natürlicher Mineralwolle verfüllte Planziegel – ermöglichen energiesparendes, umweltschonendes und wohngesundes Bauen. Massive Ziegelhäuser sind langfristig wertbeständig und weisen eine ausgezeichnete Ökobilanz auf.

Je nach Wandaufbau erfüllen Porotherm Ziegel alle Voraussetzungen zur Realisierung von Passiv-, Niedrigstenergie- und Sonnenhäusern. Das Unternehmen betreibt in Österreich sechs Produktionsstätten für Hintermauer-Ziegel sowie ein Werk für Klinker-Ziegel.

natureplus No. 1105-0801-073-1

+43 1 60503-0
office@wienerberger.at
www.wienerberger.at

WS INSEBO GmbH

2325 Himberg, Industriestraße 24

Mit WS INSEBO GmbH kommen Sie in Berührung, wann immer es ums Bauen, Renovieren, Dichten, Dämmen oder Kleben geht. WS INSEBO bietet ein breites Sortiment an PU-Schäumen, Silikonen, Klebern, MS-Dichtmassen, Fugendichtbändern und Schallschutzprodukten für die unterschiedlichsten Anwendungen. Das Unternehmen in Himberg ist für seine leistungsstarken, innovativen Produkte bekannt. Diese sind vielfach erprobt und für die tägliche Praxis gemacht. WS INSEBO legt zudem Wert auf partnerschaftliche Zusammenarbeit mit seinen Kunden und bietet umfassende Beratung und ganzheitliche Lösungen, sowie kontinuierliche Fortbildung des Teams.

+43 2235 862270
office@insebo.com
www.insebo.com

Würth Handelsges.m.b.H

3071 Böheimkirchen, Würth Straße 1

Würth ist führender Spezialist im Handel mit Montage- und Befestigungsmaterial für die professionelle Anwendung. Zu den Kundinnen und Kunden zählen heimische und internationale Handwerks- und Industriebetriebe. Die Produktpalette umfasst mehr als 100.000 Artikel, von Schrauben, Schraubenzubehör und Dübel über Werkzeuge bis zu chemisch-technischen Produkten und persönlichem Arbeitsschutz.

+43 508242-0
info@wuerth.at
www.wuerth.at

YTONG

natureplus

klimaaktiv Partner

+43 2754 6333-0
ytong-at@xella.com
www.ytong.at

Xella Porenbeton Österreich GmbH

3382 Loosdorf, Wachaustraße 69

Ytong wurde 1965 in Österreich gegründet und vertritt als Tochterunternehmen die Xella International GmbH, eines der führenden Unternehmen im europäischen Baustoff- und Rohstoffmarkt. Ytong steht für ökologisches und energieeffizientes Bauen und ist Partner des Bau.Energie.Umwelt Cluster Niederösterreich sowie von Innovative Gebäude. Sowohl Ytong Porenbeton als auch Multipor Mineraldämmplatten sind natureplus zertifiziert. Das natureplus-Gütesiegel legt europaweit die strengsten Richtwerte für Schadstoffe und sehr hohe Anforderungen an eine umweltfreundliche und energiesparende Produktion fest. Das Werk im niederösterreichischen Loosdorf beschäftigt knapp 80 Personen in Produktion und Vertrieb.

ENERGY, ENVIRONMENTAL & BUILDING TECHNOLOGY

AEE Arbeitsgemeinschaft Erneuerbare Energie NÖ-Wien

1040 Wien, Karolinengasse 32/1

Als Spezialistin für Solarenergie mit 25-jähriger Erfahrung und Forschung rund um das Themenfeld erneuerbare Energie bietet AEE ein breites Spektrum an Dienstleistungen, die insgesamt auf einen kosteneffizienten Einsatz von Technologien mit erneuerbaren Energien abzielen.

+43 1 7107523
aee@aee.ac.at
www.aee-now.at

Brantner Environment Group GmbH

3500 Krems, Dr.-Franz-Wilhelm-Straße

Mit 2.500 Mitarbeiterinnen und Mitarbeiter zählt die BRANTNER Gruppe zu den erfolgreichsten nationalen sowie internationalen Entsorgungs- & Logistikunternehmen. Die BRANTNER Gruppe ist in 8 Ländern mit 64 Beteiligungen & Joint Ventures vertreten und erledigt die Entsorgung für mehr als 1.000 Gemeinden & Städte sowie mehr als 30.000 Gewerbe- & Industriebetriebe.

+43 59 444
office@brantner.at
www.brantner.com

Technisches Büro Ing. Gerhard Eder

3100 St. Pölten, Fichtenweg 9

Ingenieurbüro (Beratung, Planung, Bauaufsicht) für die gesamte technische Gebäudeausstattung wie Elektro, Heizung, Klima, Sanitär, Mess- und Regeltechnik und speziell IT. Aufbauend auf Monitoring und Visualisierung bietet das Unternehmen Leistungen im Bereich Energiemanagement und Umwelt inkl. Audit (ISO 50001, Auditor lt. § 3 EffG 2014, EMAS, GRI, ISO 14001 und EMAS) sowie ökonomische und ökologische Lebenszyklusbetrachtung.

+43 664 5900962
office@tbge.at
www.tbge.at

ERTEX SOLARTECHNIK GmbH

3300 Amstetten, Peter-Mitterhofer-Straße 4

ertex solar – Photovoltaik und 60 Jahre Glasbauerfahrung! ertex solar produziert und vertreibt Solarmodule für die Gebäudeintegration. Mit innovativen Produkten erweitert ertex solar die Anwendungsmöglichkeiten der Photovoltaik im Gebäudebereich in ästhetischer, ökonomischer und technischer Hinsicht. ertex solar versteht sich als Partner für alle Planerinnen und Planer sowie Bauherren, die Photovoltaik in die Gebäudehülle integrieren wollen.

+43 7472 28260
info@ertex-solar.at
www.ertex-solar.at

EVN AG

2344 Maria Enzersdorf, EVN-Platz 1

Die EVN ist Niederösterreichs führendes Energie- und Umweltdienstleistungsunternehmen. Die EVN Service Center sind Ihre Anlaufstelle in allen Energiefragen und für persönliche Beratung und individuelles Service rund um Energiesparen. Alle kundenorientierten Vertriebs- und Serviceprozesse sind unter einem Dach zu finden.

+43 2236 200-0
info@evn.at
www.evn.at

Ing. Kleebinder GmbH

3385 Markersdorf, Pielachtalstraße 8

Familienbetrieb in dritter Generation. Beschäftigt sich mit nachhaltigen Energiesystemen für Heizung, Lüftung, Solar, Sanitär und Klima. Zertifizierter Passivhausplaner, zertifizierter Komfortlüftungsinstallateur, Biowärmeinstallateur; Ausstellung von Energieausweisen. Eine patentierte Eigenentwicklung verbindet Haustechnik mit Dämmtechnik – die solare Wärmedämmung.

+43 2749 2217
office@kleebinder.at
www.kleebinder.at

Kollar GmbH

3180 Lilienfeld, Utzgasse 2

Seit der Gründung 1867 hat sich das Familienunternehmen Kollar zu einem kompetenten Team von Haustechnik Experten entwickelt, das sich auf hocheffiziente Gebäudetechnik auf Basis erneuerbarer Energieträger sowie auf die Realisierung von Wohlfühl-Bädern inkl. Fliesen sowohl in der Sanierung als auch im Neubau spezialisiert hat. Ob Passivhaustechnik mit 1 kW oder Hackgutanlage mit 500 kW – individuelle Beratung, zeitgemäße Planung, ganzheitliche Betrachtung, objektive Anschaffungs- und Betriebskostenanalyse, Photovoltaik und thermische Solaranlagen zählen zu den Kernkompetenzen.

+43 2762 52276
office@kollar.at
www.kollar.at

KUGLER GmbH

3542 Gföhl, Feldgasse 35

Ökologisches Bauen – Reduzierung der CO_2-Emissionen. Eine große Herausforderung für die Firma Kugler aus Gföhl-Krems, die seit über 50 Jahren ein regionales Unternehmen in der Haustechnik-Branche ist. Die laufende Weiterentwicklung des Unternehmens, Weiterbildung der Mitarbeiterinnen und Mitarbeiter und Qualitätsarbeit sind die Firmenphilosophie. Durch den Einsatz von ökologischen Heizungs- und Lüftungstechnologien sowie Wasserhygiene bietet das Unternehmen seinen Kundinnen und Kunden auch in Zukunft Fachkompetenz und Vertrauen in seine Arbeit.

+43 2716 6278
office@kugler-installation.at
www.kugler-installation.at

leit-wolf Luftkomfort e.U

3426 Muckendorf, Bahnstraße 9

Das 2009 von Ing. Wolfgang Leitzinger gegründete Unternehmen hat sich der Weiterentwicklung der Komfortlüftung verschrieben, und bietet eine stetig wachsende Zahl an innovativen System-Komponenten aus eigener Entwicklung an. Kompetente Beratung, Planung, Installation, Inbetriebnahme und Serviceleistungen für Endkunden kommen hier aus einer Hand.

+43 2242 72807
wolfgang.leitzinger@leit-wolf.at
www.leit-wolf.at

Lüftung Schmid GmbH

3495 Rohrendorf bei Krems, Obere Wienerstraße 17

Die Lüftung Schmid GmbH bietet langjährige Erfahrung aus über 2.000 installierten Wohnraumlüftungen und Kompaktanlagen. Weiters zählt zu den Leistungen die Planung, Montage und Wartung von Klima- und Lüftungsanlagen, sowohl im privaten als auch im gewerblichen Bereich. Nach der Inbetriebnahme übernimmt der hausinterne Kundendienst die Wartung der Anlagen und steht bei Fragen gerne zur Verfügung.

+43 2732 85223
office@lufti.at
www.lufti.at

ÖkoFEN Metall & Heiztechnik GmbH

3251 Purgstall an der Erlauf, Gewerbestraße 6

ÖkoFEN ist Europas Spezialist für Pelletsheizungen und grüne Energie mit einem dichten Service- & Vertriebsnetz.

Die Niederlassung in Purgstall bietet erstklassigen Kundendienst in Ostösterreich und unterstützt Partnerinstallateure bei Beratung, Planung und Verkauf von Pellets-, Solaranlagen und Wärmepumpen. Zusätzlich werden in Purgstall eine Vielzahl verschiedener Bauteile für die Produktion gefertigt.

+43 7489 30200
office@oekofen-ost.at
www.oekofen-ost.at

ORTNER GmbH - Der Speicherofen.

3382 Loosdorf, Hürmer Straße 36

Die Ortner GmbH beschäftigt sich seit der Gründung im Jahr 1983 mit der Entwicklung, der Produktion und dem Vertrieb von Technologien und Produkten für den modernen Speicherofenbau. In Loosdorf bei Melk beheimatet, reicht das Sortiment von Verarbeitungsmaterialien und Hüllenbaustoffen bis hin zu Speicheröfen mit verschiedenen Scheibenformaten und Größen.

+43 2754 2707
office@ortner-cc.at
www.ortner-cc.at

Raintime GmbH

2482 Münchendorf, Santorastraße 8

Das Unternehmen Raintime GmbH ist einer der führenden Spezialisten in Österreich für Hochdrucknebelsysteme und Bewässerungstechnik. In den letzten fünf Jahren hat Raintime über 60 Hochdrucknebelanlagen und Bewässerungsanlagen im In- und Ausland erfolgreich installiert. Die Raintime Hochdrucknebelsysteme eignen sich für sämtliche Anwendungsgebiete wie z.B. Luftbefeuchtung im Innen- und Außenbereich, Geruchs- und Staubbekämpfung, Nebeleffekte und Luftkühlung.

+43 2259 30899
office@raintime.at
www.raintime.at

Ing. René Schmied, MBA – das leitwerk

3141 Kapelln, Marktgasse 2

Das Leitwerk bietet:

+ Beratung, Planung und Bauaufsicht für technische Gebäudeausrüstung (ET und HT)
+ Durchführung von Energieaudits, Energiemanagement, Energieberatung
+ Projektierung/Betreuung von Fern- und Nahwärmeanlagen
+ Erstellung von geologischen Gutachten, Schallmessungen und -gutachten, Energieausweisberechnungen Beratungen in Projekt- und Prozessmanagement
+ Bauphysik
+ Brandschutz

+43 2784 20196-0
office@leitwerk.at
www.leitwerk.at

Thermokon Elektronik Components GmbH

2020 Hollabrunn, Ausstellungsstraße 6

Seit 35 Jahren steht der Name Thermokon für die Aufwertung intelligenter Gebäude mit Engineering, Innovation und **Qualität „Made in Germany“**. Mit der Entwicklung und Fertigung richtungsweisender Sensorik und Sensorsysteme schaffen wir Mehrwert für Kunden in aller Welt. Effizienz, Nachhaltigkeit und Offenheit für Neues stehen dabei ebenso im Fokus wie die enge Partnerschaft und der intensive Dialog mit unseren Kunden.

+43 2952 504 07
info@thermokon.at
www.thermokon.at

DPM Holzdesign GmbH

3072 Kasten bei Böheimkirchen, Mitterfeld 14

Die DPM Holzdesign GmbH ist ein familiengeführtes, traditionsreiches Unternehmen und wurde im Jahr 2000 von Tischlermeister Leopold Kasseckert gegründet. Von der Planung bis hin zur Produktion legt das Expertenteam der DPM Gruppe ein großes Augenmerk auf regionale Handwerksqualität. Viele Projekte verlangen nach einer individuellen Herangehensweise, welche durch die langjährige Erfahrung in den einzelnen Tätigkeitsbereichen der Firma optimal umgesetzt werden kann: Neben klassischen, hochqualitativen Tischlerarbeiten zählen konstruktiver Holzbau, Modulbaulösungen sowie die Herstellung und der Einsatz eigens entwickelter Stroh-Einblasdämmung zum Firmenportfolio.

+43 664 400 27 98
office@dpm-holzdesign.at
www.dpm-gruppe.com

ELK Fertighaus GmbH

3943 Schrems, Industriestraße 1

Als führendes Unternehmen am europäischen Fertighausmarkt steht die ELK Fertighaus GmbH für höchste Perfektion, Innovation, Begeisterung, Verantwortung und Tradition im Fertighausbau. Seit 1959 begleitet das Unternehmen jeden Kunden auf dem Weg vom Lebenstraum zum Lebensraum – für mehr als 50.000 Menschen hat ELK bereits ein Haus fürs Leben errichtet. Das umfangreiche Hausangebot garantiert, dass jeder bei ELK sein Traumhaus findet. Höchste Qualität, permanente Produktinnovation, kurze Bauzeit und umfassendes Service haben das österreichische Unternehmen zum internationalen Erfolg geführt. Eine eigene Produktion unter ständiger Qualitätskontrolle, garantiert eine exakte Durchführung jedes Bauprojekts. Das Produktspektrum von ELK umfasst Einfamilienhäuser, Doppel- wie Reihenhäuser, Hotels sowie den mehrgeschossigen Wohnbau.

+43 2853 705
office@elk.at
www.elk.at

Graf-Holztechnik GmbH

3580 Horn, Franz-Graf-Straße 1

Die Graf Holztechnik GmbH ist ein innovatives Unternehmen mit Sitz in Horn und beschäftigt rund 200 Mitarbeiter an insgesamt vier Standorten. Der Holzbau-Profi ist der ideale Ansprechpartner für den individuellen und qualitativ hochwertigen Holzbau, denn hier verschmelzen moderne Technologien und handwerkliches Können mit konstruktivem Know-how. Der Einsatz modernster Technik garantiert ein Höchstmaß an Sicherheit, Schnelligkeit sowie Wirtschaftlichkeit und schafft den kreativen Freiraum für die Verwirklichung von außergewöhnlichen Ideen. Das breite Leistungsspektrum reicht vom mehrgeschoßigen Holz-Hybrid-Bau, Gewerbe- und Industriebauten, kommunalen Bauten, Wohnbau, Dachgeschoßausbau, Fassadenbau, Sanierungen, Modulbau bis hin zu Bausätzen und CNC-Abbund.

+43 2982 4121-0
office@graf-holztechnik.at
www.graf-holztechnik.at

J. u. A. Frischeis Gesellschaft m.b.H.

2000 Stockerau, Gerbergasse 2

J.u.A. Frischeis Ges.m.b.H. ist der führende Fachgroßhandel für Holz und Holzwerkstoffe in Österreich. Frischeis garantiert die zuverlässige Versorgung gewerblicher und industrieller Abnehmer mit qualitativ hochwertigen Rohstoffen und Halbfertigprodukten. Neben einer einzigartigen Produktauswahl, die von Sperrholz, Platten, Böden über Türen, Schnittholz, Holzbau, Holzterrassen und Furniere reicht, verfügt Frischeis über eine leistungsstarke Logistik und moderne Bearbeitungszentren.

+43 2266 605-0
info@frischeis.at
www.frischeis.at

Applaus, Applaus – ein HARTL HAUS

ÖSTERREICHISCHER FERTIGHAUSVERBAND Mitglied

klimaaktiv Partner

HARTL HAUS Holzindustrie GmbH

3903 Echsenbach, Haimschlag 30

HARTL HAUS ist Österreichs ältestes Fertighausunternehmen, das Erzeugnisse wie Fenster, Haustüren, Küchen, Innentüren usw. in der hauseigenen Tischlerei fertigt. Die im Waldviertel produzierten HARTL Häuser werden von den Kunden hoch geschätzt: 97,4% waren im Vorjahr mit ihrem Eigenheim und der Leistung von HARTL HAUS sehr zufrieden – Bestmarke in der Branche.

+43 2849 8332-0
info@hartlhaus.at
www.hartlhaus.at

Ing. Hofer Dachdecker, Spengler, Zimmerer Ges.m.b.H.

2193 Wilfersdorf, Wiener Straße 56

Ing. Hofer Dachdecker, Spengler, Zimmerer Ges.m.b.H. fertigt getreu dem Motto „Qualität hat Ihren Preis, muss aber trotzdem leistbar bleiben“ mit seinen Mitarbeiterinnen und Mitarbeitern nahezu jedes denkbare (und manchmal auch undenkbare) Bauwerk oder Bauteil aus Holz und stellt dabei auch die notwendigen Spengler- und Dachdeckerarbeiten her. Dabei setzt das Unternehmen modernste Werkstoffe und Techniken ebenso wie traditionelle Handwerkskunst ein, um ein für den Bauherrn optimales Ergebnis zu erzielen. Ing. Hofer Dachdecker, Spengler, Zimmerer Ges.m.b.H. ist zudem in innovativen Branchen-Netzwerken aktiv und nimmt laufend an Projekten zur Höherqualifizierung und Produktweiterentwicklung teil.

+43 2573 2229
dach@hofer.net
www.hofer.net

Holzbau Niederösterreich
Verein zur Förderung des Holzbaues

3100 St. Pölten, Niederösterreich-Ring 2

Holzbau Niederösterreich ist eine Gemeinschaft von selbstständigen Holzbaubetrieben aus Niederösterreich. Angeboten werden die Planung und der Bau individueller Niedrigenergie- und Passivhäuser mit traditionellem Wissen und heutiger Technik. Holzbau Niederösterreich ist Ansprechpartner in allen Belangen des Holzbaus von A wie Aufstockung oder Althaussanierung eines bestehenden Hauses über N wie Neubau bis Z wie Zubau (z.B. eines Wintergartens).

+43 664 5356500
office@holzbau-noe.at
www.holzbau-noe.at

Franz Kirnbauer KG

2640 Prigglitz, Gasteil 9

Das vielfältige Angebot von Franz Kirnbauer KG umfasst Schnittholz, MH Massivholz, Hobelware und Holzwerkstoffe (Brettschichtholz, Brettschichtholz-Deckenelemente, DUO/TRIO-Lamellenbalken, keilgezinktes Konstruktionsvollholz). Verschiedenste Dimensionen, heimische Holzarten (Fichte, Kiefer, Lärche) und Qualität werden flexibel und termingerecht bereitgestellt und ermöglichen kreative Lösungen für den Innen- und Außenbereich. Als erfolgreiches Familienunternehmen mit rund 60 Mitarbeiterinnen und Mitarbeitern trägt Franz Kirnbauer KG Verantwortung für jeden Produktionsschritt im eigenen Haus, wodurch Produkte mit individueller Ausführung und höchstmöglicher Qualität angeboten werden können.

+43 2662 43514-0
office@kirnbauer.at
www.kirnbauer.at

TIMBER CONSTRUCTION

Kreativer Holzbau e.U.

3910 Zwettl, Moidrams 10

Das Unternehmen produziert Niedrigenergie-, Passivhäuser und Systemhäuser (Strohhäuser) sowie sämtliche Zu- und Umbauten in ökologischer Ausführung und in zertifizierter Qualität. Die Produktion von Fenstern und Türen erfolgt im eigenen Betrieb in Passivhausqualität. Um Schnittstellen zu optimieren, deckt Kreativer Holzbau e.U. mit seiner Tischlerei, Zimmerei, Dachdeckerei und Spenglerei einen Großteil der Bauarbeiten ab.

+43 2822 53911
office@kreativerholzbau.at
www.kreativerholzbau.at

Lopas GmbH

2523 Tattendorf, Oberwaltersdorfer Straße 2c

Lopas ist Hersteller von ökologischen Passivhäusern und fokussiert sich auf den privaten Wohnbau in der Errichtung schlüsselfertiger Häuser in anspruchsvoller Architektur. Durch den Einsatz der Baustoffe Holz als Konstruktion, Stroh als Dämmstoff und lehmverputzten Wänden erreicht LOPAS mit seinem patentierten Bausystem eine einzigartige Ökobilanz.

+43 2253 81031
office@lopas.at
www.lopas.at

Ludwig Pöll Gesellschaft m.b.H.

2263 Dürnkrut, Schubertstraße 18

Das in der 4. Generation tätige Familienunternehmen ist seit Jahrzehnten bestrebt, kompetente und innovative Lösungen im Holzbau für seine Kundinnen und Kunden maßzuschneidern und umzusetzen. Das Unternehmen erweitert kontinuierlich sein breites Leistungsspektrum, das vom konventionellen Zimmereihandwerk, Spengler- und Dachdeckerarbeiten, Sanierungen, individuellem Hausbau, Fassaden- und Elementbau (ÜA-Zertifiziert) bis hin zum anspruchsvollem Ingenieurholzbau umfasst. Die Planungstätigkeiten umfassen Entwurf-, Einreich- und Detailplanung, Statik und Bauphysik.

+43 2538 80257
office@poell.cc
www.poell.cc

Holzbau Willibald Longin GmbH

3843 Dobersberg, Siedlungsgasse 4

Das Unternehmen fokussiert sich ganz auf den Baustoff Holz. Ökologisches Bauen steht bei sämtlichen Projekten im Vordergrund. Einfamilienhäuser in Massivholz- oder Holzriegelbauweise, Um- und Zubauten, Aufstockungen, Dachgeschoss-Ausbauten, Dachstühle und Wintergärten werden unter Berücksichtigung der „klimaaktiv"-Kriterien geplant und realisiert. Dabei ist jede gewünschte Ausbaustufe möglich. Beim Probewohnen im Musterhaus im Waldviertel kann man sich von der Atmosphäre eines LONDYB-Massivholz-Hauses überzeugen.

+43 2843 2243
holzbau@longin.at
www.longin.at

MMK Holz-Beton-Fertigteile GmbH

2752 Wöllersdorf, Kirchdorfer Platz 1

Das Unternehmen wurde von Kirchdorfer Concrete Solutions als Joint-Venture mit der Mayr-Melnhof Holz Holding AG im Jahr 2013 gegründet. Ziel ist es, industriell gefertigte Holz-Beton-Verbund-Fertigteile zu entwickeln. Diese „starke Verbindung" wird international unter der Marke XCR (X-Lam/Concrete) vermarktet, z.B. Leuchtturmprojekt HoHo Wien.

+43 5 77 15 40 20
office@mmk.co.at
www.holzbetonverbund.at

Friedrich Reutner GmbH

3650 Pöggstall, Würnsdorf 43

Als regionaler Arbeitgeber im südlichen Waldviertel verarbeitet Friedrich Reutner GmbH heimische Holzarten (Fichte, Tanne, Kiefer, Lärche, Eiche, Buche, Esche) zu Massivholzprodukten in sägerauer und gehobelter Qualität. Die Hauptprodukte sind für den Einsatz im Außen- und Gartenbereich, aber auch für den konstruktiven Holzbau vorgesehen. Mit dem eigenen Fuhrpark kann auch die Logistik effizient erfolgen.

+43 2758 2304-0
dispo@reutner.at
www.reutner.at

Rubner Holzbau GmbH

3200 Ober-Grafendorf, Rennersdorf 62

Mit rund 95 Jahren Erfahrung ist Rubner Ingenieurholzbau Europas führendes Unternehmen im konstruktiven Bauen mit Holz. An Standorten in Deutschland, Österreich, Italien und Frankreich werden Holz- oder Hybridbauten in den Bereichen Industrie, Gewerbe sowie mehrgeschossiger Wohnbau im urbanen Raum realisiert.

+43 2747 202251
holzbau.obergrafendorf@rubner.com
www.rubner.com/holzbau

Strahammer. Die Holzbau GmbH

2193 Hobersdorf, Mühlstraße 7

Strahammer. Die Holzbau GmbH ist ein junges Unternehmen mit einem bewehrten Team. Der geschäftsführende Gesellschafter Holzbau-Meister Bernd Strahammer ist seit über 2 Jahrzehnten in der Branche und seine Mitarbeiter sind großteils gestandene Zimmerleute. Nach dem Motto „kein Auftrag zu klein und fast keiner zu groß“ werden sämtliche Arbeiten im Bereich Holzbau bis zum kompletten Holzhaus auch als Generalunternehmer erledigt.

+43 699 12003191
holzbau@strahammer.at
www.strahammer.at

VARIO-BAU Fertighaus GmbH

Ackergasse 21, 2700 Wiener Neustadt

VARIO-HAUS ist ein im mitteleuropäischen Raum aktiver Fertighaushersteller mit Fokus auf eine ökologische Bauweise, hoher Servicequalität und Kundenorientierung. Die Kompetenz erstreckt sich vom Bau von Ein- und Mehrfamilienhäusern über Wohnhausanlagen, Büros bis hin zu Hotels – auf Wunsch von der ersten Planung bis zum schlüsselfertigen Objekt.

+43 2622 893 36-0
info@variohaus.at
www.variohaus.at

Holzbau Unfried GmbH

3571 Gars am Kamp, Gewerbestraße 621

Ganz nach dem Motto „Ihr Traum ist unsere Motivation“ setzt Holzbau Unfried GmbH Pläne in die Realität um. Vom Neubau bis hin zur Sanierung in die Jahre gekommener Gebäude profitieren die Kundinnen und Kunden von seinem Know-how und seiner Erfahrung. Seine Stärken sind Vorteil des Kunden. Holzbau Unfried ist ein innovativer, im Waldviertel beheimateter Holzbaubetrieb, der sich intensiv mit dem Hausbau in Niederenergie- und Passivbauweise beschäftigt. Unter Einsatz neuester Technologien ist es bemüht, individuelle Wünsche zu realisieren.

+43 2985 33152
office@holzbau-unfried.at
www.holzbau-unfried.at

PLANNING

aap Architekten ZT-GmbH

1080 Wien, Albertplatz 1/6

aap.architekten steht für sozial und ökologisch nachhaltige Architektur. Schwerpunkte sind energieeffizientes Bauen und Beteiligungsprozesse. Bauaufgaben reichen von Kindergärten über Wohnbauten bis zu Pflegeeinrichtungen. Dazu kommt die Initiative zur Gründung der Plattform schulUMbau und das Verfassen eines Kinderbuches zum Thema Passivhaus.

+43 1 402 20 26
architekten@aap.or.at
www.aap.or.at

Abendroth Architekten

1050 Wien, Franzensgasse 21/5

Abendroth Architekten (gegründet 1993, Ziviltechniker seit 2003) ist energieeffizientes und ökologisches Bauen ein Anliegen, wobei Ästhetik und Nachhaltigkeit kein Widerspruch sein darf. Plusenergiegebäude für private, gewerbliche und öffentliche Auftraggeber werden schlüsselfertig geplant und bis zur Übergabe begleitet. Abendroth Architekten stehen zudem für hochwertige Sanierungen mit Qualitätssicherung wie Luftdichtheitsmessung und klimaaktiv Zertifizierung: www.sanieren.pro.

Mit „Medlounge“ befasst sich das Unternehmen mit der Optimierung von Funktionsabläufen in der Arztpraxis, der Sicherstellung von Hygieneanforderungen und der Barrierefreiheit sowie mit dem Einbau von Eingriffsräumen: www.medlounge.at

+43 1 9521262
architekt@abendroth.at
www.abendroth.at

heinz geza ambrozy
architect

DI Heinz Geza Ambrozy

1040 Wien, Schönburgstraße 7/15

Das Atelier besteht seit 1997 und ist sowohl für institutionelle als auch private Kunden tätig. Als Spezialisten für energieoptimiertes Bauen ist dem Unternehmen der ökologische Ansatz sehr wichtig, in der Planung vom Niedrigenergie-, über Passivhaus bis zum Plusenergiehaus liegt der Schwerpunkt des Unternehmens. Neben Neubauprojekten gehört die ökologische Althaussanierung ebenso zum Repertoire. Zum Leistungsspektrum zählen zudem Forschungsprojekte, Vortrags- und Lehrtätigkeit sowie Innenarchitektur und Möbeldesign. Als zusätzliche Dienstleistung bietet das Atelier Qualitätssicherung am Bau (www.baudetektiv.at) von der Planung bis zur Fertigstellung für Architektinnen und Architekten, Bauträger und private Kundinnen und Kunden an.

+43 1 5058850
atelier@ambrozy.at
www.ambrozy.at

ARGE
Energieausweis GmbH

ARGE Energieausweis GmbH

2000 Stockerau, Adolf Kolping-Straße 12

Als klimaaktiv Kompetenzpartner bietet die ARGE Energieausweis GmbH die Erstellung von Energieausweisen für Neubau, Bestand sowie bei geplanten thermischen Sanierungen inklusive Energieberatung, Förderungsberatung und Förderungsabwicklung. Im Fokus sind dabei Einfamilienhäuser, großvolumige Wohngebäude sowie gewerblich genutzte Objekte. Neu im Portfolio ist die Erstellung von bbi Gebäudeausweisen (baubiologischer Gebäudeausweis) nach dem Standard der Baubiologie (Baubiologisches Institut). Hierbei werden neben den bereits für den herkömmlichen Energieausweis relevanten Energiekennzahlen eines Gebäudes auch objektive Wohlfühl- und Behaglichkeitsfaktoren des Objektes und seiner unmittelbaren Umgebung berücksichtigt. Unter Betrachtung all dieser Faktoren zusammen kann die Wohn- und Lebensqualität optimal beschrieben werden.

+43 664 2537766
argeenergieausweis@gmail.com
www.hauspickerl.at

Burian & Kram Bauphysik GmbH

3170 Hainfeld, Gartenweg 24
2620 Wartmannstetten, Marktplatz 7

Bauphysik und Konzeption. Um energieeffiziente und nachhaltige Bauwerke entwickeln zu können, ist ein perfektes Zusammenspiel von Haustechnik und Bauphysik notwendig. Projektbezogen und maßgeschneidert erstellt das Unternehmen die dafür erforderlichen Konzepte und führt die Berechnungen (wie Schall, Wärmebrücken, Sommertauglichkeit, Energieausweis etc.) und Messungen (Blower Door-Test, Thermografie, Raumklimamessungen; Schallmessungen etc.) durch. Mit BIM (Building Information Modeling) wurden durch Kooperationsprojekte und Weiterbildungen die erforderlichen Kompetenzen aufgebaut und die Methodik erfolgreich im Unternehmen implementiert. Dieses Gesamtpaket erleichtert dem Kunden die Umsetzung seines zukunftsorientierten Wohntraumes.

+43 2635 65813
bauphysik@bauphysik.pro
www.bauphysik.pro

Gartenbox - Dipl.Ing. Ralf Dopheide

2063 Großharras, Zwingendorf 61

Dipl.-Ing. Ralf Dopheide e.U. ist ein Unternehmen des Garten- und Landschaftsbaus mit den Tätigkeitsschwerpunkten Gestaltung privater und öffentlicher Freiräume, Konzipierung und Umsetzung von Schulprojekten, Errichtung von Bauwerksbegrünungen (Fassaden-, Dach- und Innenraumbegrünungen), Entwicklung ökologischer Grünpflegekonzepte.

+43 699 10840733
office@dopheide.at
www.dopheide.at

FSE Ruhrhofer & Schweitzer GmbH – Sachverständigenbüro für Brandschutztechnik

3125 Statzendorf, Bahnhofstraße 1

Das Leistungsspektrum der FSE Ruhrhofer & Schweitzer GmbH reicht von der Erstellung von Machbarkeitsstudien, Teilnahme an Wettbewerbsverfahren als Subunternehmer der Architekten über die Beratung und Betreuung in allen Leistungsphasen (Vorentwurf, Entwurf, Einreichplanung, Bauüberwachung und brandschutztechnische Bauabnahme) bis zur Erstellung von Brandschutz- und Fluchtwegsplänen.

Einen immer größer werdenden Schwerpunkt bilden die Nachweise des Brandschutzingenieurwesens (Brandsimulationsrechnungen, Entfluchtung und Entrauchung).

+43 2786 300 98
office@fse.at
www.fse.at

GAWo-Group | Gesund Arbeiten & Wohnen

1230 Wien, Engelshofengasse 6/C29

Die GAWo-Group ist ein Zusammenschluss von Expertinnen und Experten für das Planen, Errichten und Gestalten von Gebäuden, Wohnraum und Arbeitswelten. Sie berücksichtigen die vielfältigen Wechselwirkungen der gebauten Umwelt und der Menschen mit anerkannten ökologischen und nachhaltigen Lösungen. Wobei das Wohlbefinden, die Behaglichkeit und die Gesundheitsförderung der Nutzerinnen und Nutzer im Vordergrund steht.

+43 664 99 10 26 22
office@gawo-group.com
www.gawo-group.com

grünplan gmbh

2100 Leobendorf, Rohrbacher Straße 10

Als Ingenieurbüro für Landschaftsplanung und Landschaftspflege unterstützen die LandschaftsarchitektInnen der grünplan gmbh die Entwicklung und Umsetzung nachhaltiger Freiräume. Neben ästhetischer Gestaltung, hoher Aufenthaltsqualität und dem Entsprechen funktionaler Ansprüche unterstützt grünplan seine Kundinnen und Kunden intensiv bei Themen der Zukunft wie Bauwerksbegrünung, Regenwassermanagement, Klimawandelanpassungsstrategien, Verschattungsstudien, Klimatisierung von Außenanlagen, Biodiversität und naturnahe Firmengelände.

+43 2262 68777-0
office@gruenplan.at
www.gruenplan.at

GUGERELL KG - BAUEN-WOHNEN-ENERGIE

3300 Amstetten, Wienerstraße 2/2

Im Mittelpunkt der GUGERELL KG stehen die Nutzerinnen und Nutzer von Gebäuden jeglicher Funktion. Die Herausforderung besteht darin, die Anforderungen von Behaglichkeit, Wohlfühlen, Funktionalität und Kosten mit den Anforderungen von Energieeffizienz, Ökologie und Gesundheit wirtschaftlich optimal umzusetzen.

+43 7472 20762
office@gugerell-kg.at
www.gugerell-kg.at

Hausmann OG

3071 Böheimkirchen, Betriebsgebiet Süd, Straße C6

Die Firma Hausmann OG – kompetenter Partner für den Bereich Qualitätssicherung am Bau – bietet Unterstützung bei der Umsetzung der luftdichten Gebäudehülle, führt bauphysikalische Berechnungen (Energieausweise für Wohn- und Nichtwohngebäude für Neubau, Bestand und Sanierungen) sowie Blower Door Messungen und Schallmessungen durch.

+43 664 887 169 37
info@hausmann3072.at
www.hausmann3072.at

Planungsbüro BM KLAUSER

2620 Neunkirchen, Schulgasse 3

Mit über 40-jähriger Erfahrung ist das Unternehmen kompetenter Partner für innovatives Bauen im Niedrigenergie- und Passivhausstandard für Neubau und umfassender, energieeffizienter Altbausanierung, Beschaffung von Baugrundstücken, Entwurf-, Einreich- und Detailplanung, Gebäudecheck bei Bestandsobjekten inkl. Erstellung von Energieausweisen und Sanierungskonzepten, Controlling in der Bauphase u.v.m.

+43 2635 65336-0
BM DI(FH) Melanie Klauser-Zuser: +43 650 5707242
planung@klauser.co.at
www.klauser.co.at

IPRO-KWI Verwaltungsaktiengesellschaft

3100 St. Pölten, Linzer Straße 55

Seit über 30 Jahren bietet KWI Kompetente Werthaltige Ingenieurleistung aus den Bereichen Energietechnik, technische Gebäudeausrüstung, Hochbau und Architektur an. Immer mit dem Fokus auf zukunftsorientierte Entwicklungen für nachhaltige Lösungen. Über 6.000 erfolgreich umgesetzte Projekte beweisen, dass KWI als zuverlässiger Partner in der Baubranche angesehen ist.

+43 2742 350
kwibox@kwi.at
www.kwi.at

JIRA ZT & SV GmbH

1020 Wien, Springergasse 29/11
7033 Pöttsching, Hintergasse 14

Die JIRA ZT & SV GmbH ist ein Ziviltechniker & Sachverständigenbüro für Bauingenieurwesen, Bauphysik, Akustik & Lärmschutz. Das Team ist spezialisiert auf bauphysikalische, akustische und bautechnische Planung und Kontrolle vom Kleinprojekt bis hin zu Großprojekten. Die bauakustische, akustische und bauphysikalische Messtechnik wird mit einem eigenen Messpark und Labor durchgeführt. Das Büro führt zudem BlowerDoor-Messungen (zertifiziert) zur Luftdichtheitsplanung und -kontrolle aus. Geschäftsführer DI Jira ist darüber hinaus u.a. zertifizierter Thermograph (Stufe 3) und eingetragener Energieauditor. Weitere Infos zum Unternehmen sind auf www.jira.at zu finden.

+43 699 15160760
office@jira.at
www.jira.at
www.bau-kontrolle.com
www.schimmelampel.com

kosaplaner gmbh

Aredstraße 29/1, 2544 Leobersdorf

kosaplaner gestaltet Lebenswelten. Das Architektur- und Generalplanerbüro hat sich auf komplexe und ökologisch-nachhaltige Bauprojekte in den Bereichen Hochbau-, Tiefbau-, und Elektroplanung spezialisiert. Design, Wirtschaftlichkeit und Verantwortung gegenüber zukünftigen Generationen sind fest in der Unternehmensphilosophie verankert und werden täglich gelebt. Ein begeistertes Team findet Lösungen für herausfordernde und anspruchsvolle Aufgaben.

+43 2256 204 16
buero@kosaplaner.at
www.kosaplaner.at

LichtAgent GmbH

2551 Enzersfeld-Lindabrunn, Korngasse 2

LichtAgent GmbH bietet OEM-Supply-Service mit Schwerpunkt Facility Competence. Implementierung von Industrieprodukten zu anwenderspezifischen Lösungen. Handel mit Leuchten und innovativen Produkten der Lichttechnik (EVGs, Konverter etc.). Lichttechnische Planung für Projekte, vor allem in den Bereichen Büro, Industrie, Infrastruktur und Straßenbeleuchtung.

+43 2256 816103
office@lichtagent.eu
www.lichtagent.jimdofree.com

MAGK ARCHITEKTEN AICHHOLZER | KLEIN

1060 Wien, Linke Wienzeile 42/1/5

Ökologie und Nachhaltigkeit spielen bei der Planung und Konzeptionierung von Projekten im Team MAGK (Martin Aichholzer und Günter Klein) seit über 17 Jahren eine zentrale Rolle. Der Aufgabenbereich reicht von Neu- und Umbauten über öffentliche Bauten und Bildungseinrichtungen bis hin zu Wohnungsbauten und Bauten für beeinträchtigte Menschen.

+43 1 5863809
architektur@magk.at
www.magk.at

ÖKO-BAU-TEAM DI Werner Rabl

2132 Frättingsdorf, Anton-Haas-Straße 27

Planungsbüro für energieeffiziente ökologische Bauweisen bei Neubau und Sanierung sowie Passivhaus, Niedrigenergiehaus und Sonnenhaus. Zudem ist das Unternehmen auf Energieausweisberechnung und Passivhausprojektierung spezialisiert. Das ÖKO-BAU-TEAM bietet in Kooperation mit Partnerbetrieben die Ausführung von Gesamtprojekten unter dem Motto „Alles aus einer Hand“ an.

+43 676 5759515
office@oeko-bau-team.at
www.oeko-bau-team.at

Retter & Partner Ziviltechniker Ges.m.b.H.

3500 Krems an der Donau, Kremstalstraße 49

Die Retter & Partner Ziviltechniker Ges.m.b.H. ist ein Ingenieurbüro für Bauwesen mit Sitz in Krems seit 1974 mit 30 Mitarbeitern. Die angebotenen Leistungen des Büros sind Tragwerksplanung, Brückenplanung, Verkehrsplanung, luft- und lärmtechnische Untersuchungen, Wasserbau, Generalplanung, Sanierungen bzw. Revitalisierungen des Bestandes, Bauphysik, Klima-Engineering sowie Brandschutz.

+43 2732 856 78
office@ib-retter.at
www.ib-retter.at

Baumeister Schenk & Partner GesmbH

1140 Wien, Flötzersteig 237

Ein Netzwerk von Energieausweis-Berechnerinnen und -Berechnern, Baufachleuten, Energietechnikerinnen und -technikern sowie Sachverständigen bietet Bauträgern und Hausverwaltungen ein Komplett-Paket für energieeffiziente Gebäude. Zu den Kompetenzen zählen: Erstellung von Energieausweisen nach der neuen EU-Gebäuderichtlinie für alle Nutzungsprofile, garantierte Lieferung innerhalb von vier Wochen, hohe Qualifikation der Mitarbeiterinnen und Mitarbeiter durch kontinuierliche Schulung, Qualitätssicherung durch Monitoring-Systeme, umfassende Konzepte für die Sanierung sowie gesicherte und langfristige Archivierung der Energieausweisdaten.

+43 1 9113644
office@baumeister-schenk.at
www.baumeister-schenk.at

Solar 4 You Consulting GmbH

2340 Mödling, Guntramsdorfer Straße 103/14

Die Schaffung von qualitativ hochwertigem Wohn- und Arbeitsraum nach biologischen und ökologischen Richtlinien optimiert, bedeutet eine enorme Ersparnis bei den Energiekosten und eine Schonung der Umwelt. Daher ist eine zukunftsorientierte, auf den Betrieb des Gebäudes abgestimmte Planung wichtig – SOLAR4YOU bietet dafür folgende Dienstleistungen an:

+ Energiekonzepterstellung nach EN832 oder Passivhausprojektierungspaket, Heizungs-, Klima-, Lüftungs- und Sanitärplanung, Ausschreibung, Vergabe und Abrechnung von Bauleistungen, Bauüberwachung und Qualitätskontrolle, Bewertung von Immobilien, dynamische Gebäudesimulation
+ Energieausweiserstellung für Einfamilien- und Mehrfamilienhäuser gem. NÖWBF, Erstellung von Sanierungskonzepten im Gebäudebestand, Grundstücksauswahl und Erstellung von Verwertungskonzepten
+ Weiters Hochbauplanung/Architektur von Ein- und Mehrfamilienhäusern und Bürobauten, Entwurfs-, Einreich-, Polier- und Detailplanung, klimaaktiv-Gebäudebewertung, Projektmanagement, Total-Quality Ausweis für Mehrfamilienhäuser und Wärmebrückenberechnungen.

+43 2236 205531
office@solar4you.at
www.solar4you.at

zieritz + partner ZT GmbH Ziviltechnikergesellschaft für Architektur, Bauwesen, Kulturtechnik & Wasserwirtschaft

3100 St. Pölten, Wiener Straße 20/6/EG

Die Ziviltechnikergesellschaft verbindet Spezialwissen aus allen relevanten Fachbereichen. Mit den Disziplinen Architektur, Umwelttechnik, Verkehrstechnik, Tragwerksplanung, Bauphysik, Wasser- und Siedlungswasserbau wird im eigenen Haus ein breit gefächertes Spektrum abgedeckt.

+43 2742 73114-0
info@zp-zt.at
www.zp-zt.at

CARPENTERS

Alois Svoboda GmbH

3500 Krems, Landersdorferstraße 12

Tradition, handwerkliche Qualitätsarbeit und modernste Technik zeichnen das Familienunternehmen aus. „Alles aus eigener Produktion – von der Planung bis hin zur Montage“ lautet dabei das Firmenmotto. Das Unternehmen hat sich auf hochwertige Fertigung von Fenstern, Türen und Sonderkonstruktionen spezialisiert. Letztere werden gemeinsam mit der Kundin bzw. dem Kunden entworfen und finden aus den Materialien Holz, Holz-Glas oder Holz-Alu-Kombination ihre ganz individuellen Ausführungen. Auch stilgetreue Revitalisierungen denkmalgeschützter Gebäude zählen zu den Leistungen der Alois Svoboda GmbH.

+43 2732 85818
office@fensterbau-svoboda.at
www.tischlerei-svoboda.at

Artner Kreativtischlerei e.U.

3972 Bad Großpertholz, Steinbach 48

Der Betrieb ist eine modern ausgestattete Tischlerei samt Planungsbüro und Schauraum im oberen Waldviertel. Das Team plant und produziert hauptsächlich Möbel und Innentüren für Privatkunden, wobei die Schwerpunkte auf den Themen Traumküchen und Traumbäder liegen. Ein weiteres Standbein ist der Objektbereich. Hier werden Apothekeneinrichtungen, Arztpraxen und Rechtsanwaltskanzleien sowie diverse Büro- und Geschäftseinrichtungen ausgeführt. Der feste Wille, die Träume der Kunden zu verwirklichen, sowie beste Handwerksqualität und Termintreue sind selbstverständlich.

+43 2857 2344
artner@kreativtischlerei.at
www.kreativtischlerei.at

deFACTO – Ing. Karl Picker e.U.

3660 Klein-Pöchlarn, Kirchenstraße 2

1997 wurde der Einkaufsverband deFACTO aus einer Interessensgemeinschaft heraus gegründet. Heute ist deFACTO eine Einkaufsorganisation, die genau die Einkaufsleistungen anbietet, die Tischlerbetriebe erfolgreich macht. Das Unternehmen beschäftigt sich ausschließlich mit professionellem Materialeinkauf. Leitziel: Möglichst großen Nutzen für die Mitglieder im Bereich Einkauf erzielen.

+43 7413 8003
office@defacto.co.at
www.defacto.co.at

Fürst Möbel GmbH

3381 Golling an der Erlauf, Fabrikstraße 1

FÜRST-Philosophie: In der Kunst des (Tischler-)Meisters steht der Mensch im Mittelpunkt – seine Bedürfnisse, seine Anforderungen an die Architektur, die Ästhetik und die Funktion. FÜRST ist verlässlicher Partner im Möbel-Innenausbau der Bereiche: Sozial-Medizin und Pflege, Objekt, Hotel, Geschäft, Individuell und Privat.

+43 2757 21365
fuerst@fuerst-moebel.at
www.fuerst-moebel.at

Grassmann GmbH

3204 Kirchberg an der Pielach, St. Pöltnerstraße 88

Grassmann Sessel ist ein innovatives Unternehmen im Pielachtal und produziert über 100 verschiedene Sesselmodelle. Es fertigt mit modernsten CNC-Maschinen und legt größten Wert auf ergonomischen Sitzkomfort. Zu seiner Kundschaft gehören Tischlereien, Architekturbüros und Planungsstudios. Seine Stühle finden sich im privaten Haushalt, in Gasthäusern und Hotels.

+43 2722 7340
office@grassmann.at
www.grassmann.at
www.sesselwelt.at
www.pallestrang-stuehle.at

CARPENTERS

Tischlerei Handl GmbH

3843 Dobersberg, Waldkirchnerstraße 2-4

Die Tischlerei Handl plant und fertigt Möbel bzw. komplette Inneneinrichtungen sowohl für den Privat- als auch für den Objektbereich. Kreativität, Qualität, Verlässlichkeit sowie die beste Beratung für den Kunden und die Kundin zeichnet den Betrieb aus.

+43 2843 2253-0
office@handl.co.at
www.handl.co.at

Franz Kolar Gesellschaft m.b.H.

2345 Brunn am Gebirge, Josef Streblgasse 8

Seit über 90 Jahren ist Kolar der kompetente Zulieferer für Tischler, Industrie und Planer/Architekten. Das vielfältige Programm an Massivholzprodukten umfasst Design- und Akustikplatten, Handläufe, Profilleisten, Holzgitter, Lüftungsgitter, Schnitzleisten sowie zahlreiche Sonderanfertigungen wie z.B. Holzroste, Türrahmen oder kundenspezifische Zulieferteile und Komponenten aus Massivholz. Die Produkte werden österreich- und weltweit eingesetzt und wird ausschließlich aus nachhaltiger Forstwirtschaft bezogen. Das Unternehmen ist PEFC und FSC-zertifiziert. Mit 60 modernsten Maschinen und Produktionsanlagen und mit dem Einsatz hochwertiger Hölzer entstehen Produkte in Top-Qualität.

+43 2236 31724
office@kolar.at
www.kolar.at

LeanWorks GmbH

Raiffeisenstraße 30, 3902 Vitis

Die LeanWorks GmbH ist ein Tochterunternehmen der Schrenk Holding GmbH.

Der Schwerpunkt liegt im Baugewerbe, Schwerpunkt Tischlerei und Holzbau, mit Blick auf:

+ Die Entwicklung, Herstellung und Baulogistik von Moteleinrichtungen
+ Produktion und Montage von Systemhauswänden
+ Konzeptionierung, Entwicklung und Betrieb von Fertigungsstraßen
+ Die Entwicklung und Fertigung von Technikmodulen

Die Markteinführung von „ZiKK 2.0 – Das Plugin Haus“ erfolgte 2019. Im Jahr 2022 gründete man das Unternehmen „myBlock“ für die Vermarktung der Technikmodule.

+43 2841 84 84
info@leanworks.at
www.leanworks.at

Tischlerei Lechner GmbH

3143 Pyhra, Hauptstraße 1

Mit einem kompakten und kompetenten Team ist es der Tischlerei Lechner möglich, flexibel auf Kundenwünsche einzugehen und Wohnträume mit dem gewissen Etwas und technischer Perfektion zu erfüllen. Die Qualität bei ambitionierten Architekturprojekten steht dabei im Vordergrund.

+43 2745 2228-0
lechner@raumholz.at
www.raumholz.at

Mitsch GmbH

2244 Spannberg, Am Bach 22

Der Spannberger Produktionsbetrieb hat sich auf die Sanierung von Türen spezialisiert. Brandschutz-, Sicherheits- und Paniktüren aus dem Hause Mitsch werden sowohl im Objektbereich als auch im privaten Bereich eingesetzt. Bauträger und Architekturbüros schätzen besonders die Lösungsorientiertheit des Unternehmens. Für Private kommt noch dazu, dass die Sanierung der Türen ohne Bau- und Stemmarbeiten passiert, sodass kein Schmutz anfällt. Frei nach dem Firmenmotto „Mitsch macht's" steht das Unternehmen für hochwertigste Materialien, modernste Technik und ständige innovative Weiterentwicklung. Jede Tür, die die Produktion von Mitsch verlässt, wird im Vorfeld auf Herz und Nieren geprüft und auf Ihre persönlichen Anforderungen abgestimmt. Taggenaue Fertigung, fließende Prozesse und das Nullfehler-Prinzip – danach lebt Mitsch.

+43 2538 85577
office@mitsch.at
www.mitsch.at

Reinex Türen GmbH

3100 St. Pölten, Hafingerweg 1

Die REINEX Türen GmbH ist Österreichs Spezialist für Objekttüren aus Holz. Das Produktionsprogramm umfasst Türen für Schallschutz, Brandschutz, Einbruchhemmung, Strahlenschutz und besondere Klimaanforderungen. Außergewöhnliche Kundennähe und hohe Flexibilität sind die Stärken von REINEX. Viele Spitäler, Schulen, öffentliche Bauten, Hotels und Wohnbauten wurden mit REINEX-Türen ausgestattet.

+43 2742 90 501 - 0
office@reinex.at
www.reinex.at

Schrenk GmbH - Treppen und Türen

3902 Vitis, Raiffeisenstraße 30

Das Unternehmen hat sich der Herstellung von Treppen und Türen verschrieben.

Treppen und Türen sind heute Designelemente des modernen Wohnens. Es braucht neben professioneller Kreativität auch hervorragende Qualität, eine optimale Logistik, nachhaltige Produkte und ein gutes Service um die Kunden umfassend zufrieden zu stellen.

Schrenk bietet den Kunden: Beratung, Planung, Produkt und Montage aus einer Hand.

+43 2841 8484
info@schrenk.co.at
www.schrenk.co.at

Trikustik GesmbH

3911 Rappottenstein, Ritterkamp 8

Trikustik ist Partner für Tischler und Architekten zum Thema Raumakustik. Kunden profitieren vom umfassenden Wissen zur Schaffung humaner Wohlfühlräume. Ein breites Sortiment geprüfter Akustiklösungen aus Holz und Holzwerkstoffen werden auftragsbezogen gefertigt – gerne auch aus kundenseits beigestelltem Material. Allgemeine Informationen zum Thema Raumakustik und alle Informationen zu den Produkten stehen auf der Homepage www.trikustik.at zur Verfügung.

+43 2828 7401
office@trikustik.at
www.trikustik.at

CARPENTERS

Tischlerei WALTER GmbH

3125 Absdorf, Meierhofstraße 11

Seit 4 Generationen plant und produziert die Tischlerei WALTER Möbelstücke bzw. Einrichtungen nach individuellen Wünschen. Vom Garderobenbereich über die Kücheneinrichtung bis hin zum neuen Badezimmermöbel inkl. Thermoholzboden schafft das neue und intelligente Wohnlösungen! Eine weitere Kernkompetenz besteht in Planung und Fertigung von Heurigenmöblierungen sowie Objekt- und Ladenbaueinrichtungen.

Tischlerei Walter GmbH ist Meisterkompetenz seit über 100 Jahren.

+43 2786 7111
office@walter-gmbh.at
www.walter-gmbh.at

Weinzetl – FENSTERMEISTER GmbH

2700 Wr. Neustadt, Neunkirchner Straße 106

Unter dem Namen „WAKU“ hat sich vor gut 30 Jahren eine Gruppe heimischer Tischler zusammengetan, um ihre Kräfte zu bündeln, und Fenster und Türen gemeinsam zu fertigen. Aber vor allem haben sich Partner gefunden, die etwas verbindet: Die Liebe zur Region, die Leidenschaft fürs Handwerk, die Bereitschaft, dafür alles zu geben.

+43 2622 20288
office@weinzetl.at
www.weinzetl.at

Ing. Michael Winkler – Tischlerdienst

2391 Kaltenleutgeben, Waldgasse 4

Michael Winkler bietet der Wegwerfgesellschaft die Stirn! Wertvolle oder lieb gewordene Möbel baut das Unternehmen gerne um oder bringt sie wieder in Schuss. Eine Küche ist auch nach 30 Jahren kein Fall für die Müllhalde, sondern kann vom Experten liebevoll teilerneuert werden, Böden aufgefrischt und Hölzer im Außenbereich gepflegt werden.

+ Wert-Erhaltung und Erneuerung auf dem aktuellen technischen Stand ist die Profession von Tischlerdienst Ing. Michael Winkler.
+ Nichts ist zu klein oder zu unbedeutend für das Unternehmen: das Team kümmert sich um Kleinreparaturen, die der Kunde/die Kundin nicht selbst durchführen will.
+ Tischlerdienst Ing. Michael Winkler zeichnet sich durch Handschlag-Qualität, Freundlichkeit und Pünktlichkeit aus.

+43 676 3377721
office@tischlerdienst.at
www.tischlerdienst.at

Tischlerei Hermann Wistrcil

3814 Aigen bei Raabs, Aigen 43

„Individuelles aus Holz“ – so lautet das Motto des Teams der Tischlerei Wistrcil. Das bedeutet individuelle, persönliche, an den Kunden angepasste Planung und Fertigung. Kundenwunsch und Zufriedenheit stehen im Vordergrund.

+43 2846 7878
Mobil: +43 664 144 61 04
hermann@wistrcil.at
www.wistrcil.at

ACOM Research

2813 Thomasberg, Kienegg 27

Die FFG-gelistete Forschungseinrichtung beschäftigt sich mit akustischen Phänomenen im Bereich der Bautechnik, erforscht Wirkungen von Wand-, Decken- und Bodenaufbauten und entwickelt praktikable Konstruktionen für den Holzbau und den allgemeinen Hochbau. Spezialwissen besteht im Bereich der Simulation und FEM-Modellierung. Entwicklungen werden mittels Versuchen in Prüfständen verifiziert. Ebenso können entwickelte Lösungen zur Qualitätssicherung mit den vorhandenen Messeinrichtungen vor Ort normgemäß überprüft werden. Als weiteren Schwerpunkt werden Konstruktionen von Fenstern, Türen und Fassaden thermisch optimiert sowie energetische und akustische Einbaudetails entwickelt.

+43 664 2439596
office@acom-research.eu
www.acom-research.eu

ACR – Austrian Cooperative Research

1090 Wien, Sensengasse 1

Die ACR Austrian Cooperative Research ist ein Forschungsnetzwerk von 18 außeruniversitären Forschungsinstituten mit 775 Mitarbeiterinnen und Mitarbeitern und einem Umsatz von rund 65 Mio. Euro. Als Innovationsbegleiterin und Forschungsexpertin für KMU bietet die ACR angewandte Forschung & Entwicklung, Technologietransfer, Förderberatung sowie hochwertiges Prüfen und Messen. Ob Lebensmittelqualität & -sicherheit; nachhaltiges Bauen; Produkte, Prozesse, Werkstoffe; Umwelttechnik & erneuerbare Energien oder Innovation & Wettbewerbsfähigkeit: ACR Institute unterstützen österreichische KMU dabei, Ideen für Innovationen in die Praxis umzusetzen.

+43 1 2198573
office@acr.ac.at
www.acr.ac.at

AIT Austrian Institute of Technology GmbH

1210 Wien, Giefinggasse 2

Das AIT Austrian Institute of Technology ist Österreichs größte außeruniversitäre Forschungseinrichtung und ist unter den europäischen Forschungseinrichtungen der Spezialist für die zentralen Infrastrukturthemen der Zukunft.

+43 50550
office@ait.ac.at
www.ait.ac.at

BAUAkademie Niederösterreich

3550 Langenlois, Krumpöck-Allee 21-23

„BAUAkademie“ steht für den führenden Bildungsanbieter der Bauwirtschaft Österreichs. Seit 2003 vereinigt und koordiniert die BAUAkademie auf Initiative der Bauwirtschaft in Österreich die Weiterbildungsmaßnahmen der acht bundesweiten Standorte. Die Vermittlung exzellenten Fach-Know-hows vom Facharbeiter/von der Facharbeiterin bis zum Baumeister/zur Baumeisterin ist das Ziel.

+43 2734 2693
office@noe.bauakademie.at
https://noe.bauakademie.at

Fachhochschule Salzburg GmbH – Campus Kuchl

5431 Kuchl, Markt 136a

Die effiziente Nutzung der Material- und Energieressourcen wird immer mehr zur Herausforderung für die Entwicklung von Wirtschaft und Gesellschaft. Im Masterstudiengang „Holztechnologie & Holzwirtschaft“ wird auf diese Herausforderung gezielt reagiert. Es werden Führungskräfte für die Unternehmen der Holzwirtschaft ausgebildet. Darüber hinaus bietet die FH Salzburg auch den Bachelor-Studiengang „Holztechnologie & Holzbau“ an: Dieser bildet Expertinnen und Experten aus, die durch die erworbenen technologischen, planerischen und wirtschaftlichen Kompetenzen in allen Bereichen der Holzwirtschaft und des Holzbaus sowie verwandter Wirtschaftsbereiche tätig sind.

+43 50 2211-2000
info@fh-salzburg.ac.at
www.fh-salzburg.ac.at

Fachhochschule St. Pölten GmbH

3100 St. Pölten, Matthias Corvinus-Straße 15

Die Fachhochschule St. Pölten bietet Hochschulausbildung und Forschung in den Departments Bahntechnologie & Mobilität, Gesundheit, Informatik & Security, Medien & Digitale Technologien, Medien & Wirtschaft sowie Soziales. Die FH St. Pölten zählt zu den forschungsstärksten Fachhochschulen in Österreich. Mit nationalen und internationalen Partnerinnen und Partnern aus Wirtschaft und Wissenschaft werden Studierenden-Projekte, Auftragsforschung, Innovationsschecks und öffentlich drittmittelfinanzierte Projekte durchgeführt.

+43 2742 313228-200
csc@fhstp.ac.at
www.fhstp.ac.at

Fachhochschule Technikum Wien

1200 Wien, Hochstädtplatz 6

Die Fachhochschule Technikum Wien ist Österreichs größte rein technische Fachhochschule. Sie bietet 11 Bachelor- und 17 Master-Studiengänge in den Bereichen Communication Technologies & Electronic Engineering, Information Technologies & Business Solutions, Engineering & Environmental Technologies sowie Life Science Technologies. 16 Institute – darunter das Institut für Erneuerbare Energie – sind für den Auf- und Ausbau der fachlichen und personellen Kompetenz der FH in Lehre und Forschung zuständig. Die FH Technikum Wien wurde 1994 gegründet und ist ein Netzwerkpartner des FEEI – Fachverband der Elektro- und Elektronikindustrie.

+43 1 3334077-0
info@technikum-wien.at
www.technikum-wien.at

FH Campus Wien – Verein zur Förderung des Fachhochschul-, Entwicklungs- und Forschungszentrums im Süden Wiens

1100 Wien, Favoritenstraße 226

Die FH Campus Wien bietet zahlreiche Studien- und Lehrgänge in den Departments Applied Life Sciences, Bauen und Gestalten, Public Sector, Soziales sowie Technik. Im Bereich Bau sowie Umwelt werden Bachelor- und Masterstudien in Ressourcenmanagement, Verpackungstechnologie, Bauingenieurwesen, Green Building sowie Nachhaltigkeit in der Bautechnik angeboten. In all diesen Bereichen ist die FH Campus Wien aktiver Partner der Wirtschaft in der angewandten Forschung. Dabei wird spezielles Augenmerk auf interdisziplinäre Themen gelegt, da Innovationen zumeist an den Schnittstellen von Disziplinen entstehen.

+43 1 6066877-0
office@fh-campuswien.ac.at
www.fh-campuswien.ac.at

FH Campus Wien – Department Bauen und Gestalten

1100 Wien, Favoritenstraße 226

Die FH Campus Wien hat mehr als zwanzig Jahre Erfahrung mit Bautechnikstudiengängen und verfügt heute über eine umfangreiche Expertise und ein großes Netzwerk. Die bisher aufgebauten Schwerpunkte reichen von Baumanagement bis Nachhaltigkeit. Der letzte Meilenstein in der Ausbildung ist der Start der Studiengänge Architektur – Green Building. Im Rahmen von Weiterbildungslehrgängen profitieren Studierende speziell von Schnittstellen zwischen Bautechnik, Architektur und Wirtschaft.

+43 1 6066877-2207
bau@fh-campuswien.ac.at
www.fh-campuswien.ac.at/departments/bauen-und-gestalten.html

GrAT – Gruppe Angepasste Technologie

1040 Wien, Wiedner Hauptstraße 8-10

Die Gruppe Angepasste Technologie (GrAT) ist ein wissenschaftlicher Verein an der Technischen Universität Wien und setzt sich aus Akademikerinnen und Akademikern sowie Studentinnen und Studenten der verschiedensten Fachrichtungen zusammen. Die verbindende Idee ist das gemeinsame Bewusstsein um die Verantwortung für einen sozial- und umweltverträglichen Umgang mit Technik und ihren Folgen. Im Rahmen flexibler Projekt- und Arbeitsstrukturen werden die Themen Angepasste Technologie, Nachhaltige Entwicklung und Kreislaufwirtschaft in interdisziplinären Forschungsprojekten bearbeitet und weiterentwickelt. Die GrAT erarbeitet und entwickelt in Forschungs- und Demonstrationsprojekten Innovationen in den Bereichen Ecodesign, nachwachsende Rohstoffe, Produkt-Dienstleistungssysteme, nachhaltiges Bauen sowie Technologiegestaltung und -verbreitung. Ziel ist es, Technologien den menschlichen Bedürfnissen und Ressourcen anzupassen und nicht umgekehrt.

Außenstandort für Forschung und Ausbildung: S-House, 3071 Böheimkirchen, Hauptstraße 38

+43 1 58801 49523
contact@grat.at
www.grat.at

Höhere Lehranstalt für Umwelt und Wirtschaft des Zisterzienserstiftes Zwettl

3683 Yspertal, Am Campus 1

Die Katholische Privatschule mit Privatinternat setzt die Ausbildungsschwerpunkte „Umwelt und Wirtschaft = industrieller Umweltschutz“ und „Wasser- und Kommunalwirtschaft“. Die Ausbildungsziele sind Umweltanalytik und Management sowie Kommunalmanagement. Die Laborleistungen umfassen Wasser, Boden, Schlamm, Energie.

+43 7415 7249
office@hluwyspertal.ac.at
www.hluwyspertal.ac.at

Höhere technische Bundes-, Lehr- und Versuchsanstalt Wiener Neustadt

2700 Wiener Neustadt, Dr. Eckener-Gasse 2

Die HTBLuVA Wiener Neustadt setzt sich zum Ziel, ihren Schülerinnen und Schülern eine fundierte technisch-gewerbliche und praxisorientierte Berufsausbildung in den Gebieten „Bautechnik“, „Elektrotechnik“, „Informatik“ sowie „Maschinenbau-Automatisierungstechnik“ zu ermöglichen. Der schulweite Bildungsschwerpunkt „Energieeffizienz, Umwelt, Nachhaltigkeit“ findet im Unterricht in Wahlpflichtfächern und Freigegenständen (mit Labor) seinen Niederschlag. Das Kolleg für Erneuerbare Energie, Umwelt und Nachhaltigkeit vermittelt Inhalte, die einen breit gefächerten Einsatz im technischen Bereich ermöglichen. Die Ausbildung umfasst theoretische und praktische Schwerpunkte aus den Kompetenzbereichen Bautechnik, Elektrotechnik, Informatik und Maschinenbau. In einer förderlichen Lernumgebung wird mit zeitgemäßer Ausstattung ein anspruchsvoller Unterricht mit fachlich und pädagogisch kompetenten, praxiserfahrenen und engagierten Lehrerinnen und Lehrern geboten. Neu ist der Lehrgang „Zertifizierter Energietechniker AT-HU“.

+43 2622 27871-100
office@htlwrn.ac.at
www.htlwrn.ac.at

Höhere technische Bundeslehr- und Versuchsanstalt Mödling

2340 Mödling, Technikerstraße 1-5

Die HTL Mödling sieht ihre Kernkompetenz in der Vermittlung von Kenntnissen und Fertigkeiten aus den fachtheoretischen und fachpraktischen Bereichen der jeweiligen Fachrichtung, in der Vermittlung von umfassender Allgemeinbildung inklusive der englischen Sprache in Wort und Schrift und der innovativen Entwicklung von Bildungsangeboten auf allen Gebieten der Technik. Insbesondere auf dem Gebiet der alle Fachrichtungen umfassenden clean technology ist die Positionierung der HTL Mödling als Energiekompetenzzentrum für die regionale und überregionale Bildungslandschaft und Wirtschaft maßgebend.

+43 2236 408-754
va.holzindustrie@htl.moedling.at
www.htl.moedling.at

Höhere technische Lehranstalt Krems

3500 Krems, Alauntalstraße 25

Die HTL Krems ist eine berufsbildende Schule mit Top Ausstattung. Es werden die Abteilungen Bautechnik und Informationstechnologie als Höhere Abteilung geführt. Zusätzlich gibt es noch die Möglichkeit, die Fachschule Bautechnik zu absolvieren, bei der man vier Lehrabschlüsse erhält. Das Kolleg Bautechnik bildet Absolventinnen und Absolventen von AHS in vier Semestern zu Bautechnikerinnen und Bautechnikern aus. In Zwettl wird eine Klasse der Abteilung Informationstechnologie disloziert unterrichtet.

+43 2732 83190
direktion@htlkrems.ac.at
www.htlkrems.ac.at

Holzforschung Austria

1030 Wien, Franz Grill-Straße 7

Als praxisorientiertes Forschungsinstitut befasst sich die Holzforschung Austria mit der gesamten Wertschöpfungskette im Bereich Holz. Ihre Kompetenz reicht dabei von der Holzlagerung im Wald über die Holzverarbeitung bis hin zu konkreten Anwendungen, wie Brettschichtholz, Fenstern oder dem mehrgeschossigen Holzbau. Aber auch die angrenzenden Fachdisziplinen wie etwa Oberflächentechnik, Holzschutz, Bioenergie, Zellstoff, Beschlagtechnik, Verbindungsmittel und Klebstofftechnologie sind fixe Bestandteile ihrer Tätigkeit. Darüber hinaus führt die Holzforschung Austria Lehrgänge, Konferenzen und Tagungen in den einzelnen Teilbereichen durch.

+43 1 7982623-0
hfa@holzforschung.at
www.holzforschung.at

IBO Innenraumanalytik OG

1150 Wien, Stutterheimstraße 16-18/2

Mit über 25 Jahren Erfahrung und modernsten Methoden der Messtechnik ist das Innenraumanalytik Mess- und Beratungsservice der kompetente Ansprechpartner für Beratung, Messung und Sanierungsbegleitung im Bereich Schadstoffe in Innenräumen. Erfahrene Teams aus den Bereichen Umweltanalytik, Medizin und Chemie sowie Bausachverständige erarbeiten eine umfassende Lösung für die Anliegen der Kundinnen und Kunden. Bei zu erstellenden Gutachten legen die Sachverständigen Wert darauf, dass diese auch von Nichtkundigen verstanden werden.

+43 1 9838080-22
office@innenraumanalytik.at
www.innenraumanalytik.at

klimaaktiv
Partner

IBO – Österreichisches Institut für Bauen und Ökologie GmbH

1090 Wien, Alserbachstraße 5/8

Das IBO – Österreichisches Institut für Bauen und Ökologie GmbH ist das Dienstleistungsunternehmen des 1980 gegründeten Vereins IBO – Österreichisches Institut für Baubiologie und -ökologie. Die wissenschaftliche Tätigkeit des IBO umfasst die ökologische Bewertung von Baustoffen, Baukonstruktionen und Bauverfahren, Gebäudebewertung und -optimierung, Schadstoff- und Behaglichkeitsbewertung. Als Mitglied der ACR – Austrian CooperativeResearch, einem Netzwerk von Forschungsinstituten, betreibt IBO angewandte Forschung und Entwicklung für Unternehmen, speziell für KMU. Ergänzt wird das Angebot durch Kommunikationsangebote wie etwa BauZ!, den jährlich stattfindenden Wiener Kongress für zukunftsfähiges Bauen.

+43 1 3192005
ibo@ibo.at
www.ibo.at

IFB INSTITUT FÜR FLACHDACHBAU UND BAUWERKSABDICHTUNG

klimaaktiv
Partner

IFB – Institut für Flachdachbau und Bauwerksabdichtung

2320 Mannswörth, Franz Meisl-Gasse 17

Das IFB – Institut für Flachdachbau und Bauwerksabdichtung wurde 2005 mit der Zielsetzung gegründet, die Qualität der Planungs- und Verarbeitungsprozesse am Flachdach, an Terrassen und Balkonen sowie an erdberührten Bauteilen zu verbessern. Die zentralen Aufgaben sieht das Institut in den Bereichen Fortbildung, Technik und Innovation, Qualitätssicherung und Öffentlichkeitsarbeit. Durch die Zusammenarbeit mit Bauverbänden in der Wirtschaftskammer, Architektur- und Ingenieurbüros, Bauakademien, Fachhochschulen und technischen Universitäten wird gewährleistet, dass stets die aktuellsten Kenntnisse des Fachgebietes in die Arbeiten des IFB einfließen. Das IFB ist ein Fachverband, der sich aus einer Vielzahl ordentlicher und außerordentlicher Mitglieder, einem Fachbeirat und Arbeitsgruppen zusammensetzt.

+43 1 7065411
office@ifb.co.at
www.ifb.co.at

Kompetenzzentrum Holz GmbH – Bereich Massivholz und Holzverbundwerkstoffe

3430 Tulln, Konrad Lorenz-Straße 24

Wood K plus ist ein Zusammenschluss von Partnern aus Wirtschaft und Wissenschaft zu der führenden österreichischen Forschungseinrichtung auf den Gebieten der Holzverbundwerkstoffe und der Holzchemie. Mit Lösungskompetenz für komplexe Fragestellungen entwickelt und optimiert die Forschungseinrichtung Methoden und technische Prozesse und gestaltet somit den Stand der Technik und Forschung. Die Ergebnisse bilden die Grundlage für eine neue Generation innovativer Produkte und Technologien auf Basis Holz und verwandter Naturstoffe. In der Beratung und bei der Durchführung von Aufträgen im Bereich von Analysen und Machbarkeitsstudien bis hin zu Marktstudien und langfristigen Projekten agiert es als kundenorientierter Partner. Seine Expertise und Forschungsschwerpunkte steigern die Wettbewerbsfähigkeit seiner Partner & Kunden und tragen so zu einer höherwertigen Nutzung nachwachsender Rohstoffe und Stärkung der österreichischen Wirtschaft bei.

+43 1 47654-89121
office@wood-kplus.at
www.wood-kplus.at

New Design University Privatuniversität GmbH

3100 St. Pölten, Mariazeller Straße 97

Die New Design University St. Pölten (NDU) wurde 2004 von der Wirtschaftskammer Niederösterreich und ihrem WIFI gegründet. Als internationaler und lebensnaher Ort für anspruchsvolle Ausbildung in den Bereichen Design, Technik und Business bildet die NDU kreative Köpfe aus, die den Wandel der Gesellschaft vorantreiben und sich mit den Arbeits- und Gestaltungsprozessen der Zukunft bereits heute auseinandersetzen.

+43 2742 890-2411
info@ndu.ac.at
www.ndu.ac.at

TRAINING, RESEARCH & DEVELOPMENT

OFI Technologie & Innovation GmbH

1030 Wien, Franz Grill-Straße 5, Obj. 213

OFI steht für Fortschritt in guten Händen. Als Experte für Werkstoffanwendungen und Bauwerkserneuerung bietet das unabhängige Prüf- und Forschungsinstitut technisches Consulting, Werkstoffcharakterisierung und Produktprüfung, genauso wie Schadensaufklärung, Qualitätsüberwachung und angewandte FEI. Im Bereich Bauwerkserneuerung reicht das Portfolio des OFI von der Baustoffprüfung, über die Erstellung von Gutachten, Sanierungskonzepten und Ausschreibungsunterlagen, bis zur Sanierungsbegleitung und örtlichen Bauaufsicht. Im Bereich der Forschung und Entwicklung stellt die Photovoltaik einen wesentlich Schwerpunkt dar.

+43 1 7981601-0
office@ofi.at
www.ofi.at

Ressourcen Management Agentur (RMA Verein)

1030 Wien, Kölblgasse 17/30

Die RMA wurde 1997 als Forschungsverein gegründet. Die Ressourcen Management Agentur steht für kreative und innovative Lösungen im Bereich des Abfall-, Energie- und Ressourcenmanagements. Durch dessen wissenschaftliche und beratende Tätigkeit fördert die RMA alle Aspekte einer nachhaltigen Gesellschaft und eines regionalen Wachstums. Die RMA bearbeitet folgende Schwerpunkte: Abfall- und Ressourcenmanagement, ökologisches Bauen und Wohnen, Energie und Klimaschutz, nachhaltige Ernährung und Konsum, Ökobilanzierung von Produkten und Unternehmen sowie städtische und regionale Entwicklung. Das international zusammengesetzte Team bietet langjährige Erfahrung und Expertise im Bereich des Abfall-, Energie- und Ressourcenmanagements, aber auch in den Bereichen des Bauingenieurwesens, der Ökonomie und der Umwelttechnik.

+43 1 9132252
office@rma.at
www.rma.at

SERA

SERA global GmbH

1120 Wien, Zeleborgasse 13/2

Das Ingenieurbüro SERA arbeitet national und international im Netzwerk für mehr Energieeffizienz und erneuerbare Energie sowie im Bereich Produktentwicklung mit nachwachsenden Rohstoffen. Es bietet Unternehmen und öffentlichen Einrichtungen Forschung und Entwicklung, Consulting und Politikberatung an. SERA steht für Sustainable Energy and Resources Availability.

+43 699 100 27 427
office@sera.global
www.sera.global

tgm Staatliche Versuchsanstalt

TGM – Staatliche Versuchsanstalt Fachbereich Akustik und Bauphysik

1200 Wien, Wexstraße 19-23

Der Fachbereich Akustik und Bauphysik am TGM beschäftigt sich mit Lärmschutz, Bau- und Raumakustik, den psychologischen Aspekten der Akustik sowie der Psychoakustik. Neben moderner Messtechnik stehen Prüfstände zur Messung des Schallschutzes, ein reflexionsarmer Raum, ein Hallraum und ein Psychoakustiklabor zur Verfügung.

+43 1 33126-400 oder -411
herbert.muellner@tgm.ac.at
www.tgm.ac.at

ACADEMY FOR CONTINUING EDUCATION

TU Wien Academy for Continuing Education

1040 Wien, Operngasse 11/017

Die TU Wien Academy for Continuing Education (ACE) ist kompetenter Partner am internationalen Weiterbildungsmarkt und bietet professionelles Service auf höchstem Qualitätsniveau für postgraduale Wissensdurstige & Bildungshungrige. Mit mehr als 16 Master-Programmen, Studierenden aus 90 Ländern, einer Top Faculty und internationalen Akkreditierungen, stellt sich das ACE täglich dem Abenteuer Innovation und Weiterbildung am Puls der Zeit. Das einzigartige Know-how der TU Wien an der Schnittstelle zwischen Innovation und Markt garantiert in Verbindung mit einem internationalen Netzwerk ein ausgewogeneres und immer aktuelles Portfolio an Weiterbildungsprogrammen.

+43 1 58801-41701
office-ace@tuwien.ac.at
www.tuwien.at/ace

TU Wien – Fakultät für Bau- und Umweltingenieurwesen

1040 Wien, Karlsplatz 13/249-01

Die Fakultät für Bau- und Umweltingenieurwesen der Technischen Universität Wien betreibt in enger Verbindung Forschung und Lehre in den Bereichen konstruktiver Ingenieurbau, Geotechnik, Bauprozessmanagement, Verkehr und Mobilität sowie Wasser und Ressourcen. Die besondere Stärke der Fakultät für Bau- und Umweltingenieurwesen liegt dabei in der Verbindung von grundlagen- und anwendungsorientierter Forschung auf Basis der breiten fachlichen Kompetenz. Dabei wird die Forschung in drei Schwerpunktbereichen forciert: Modellbildung und Simulation im Bauwesen, Smarte Baumaterialien und Konstruktionen sowie Nachhaltige Systeme und Ressourcen. Im Bereich der Fortbildung werden an der Fakultät fachspezifische Seminare für Absolvent:innen und im Bauwesen Tätige angeboten.

+43 1 58801-20010
dekanat.cee@tuwien.ac.at
www.tuwien.at/cee

TU Wien – Institut für Architektur und Entwerfen, Abteilung Hochbau und Entwerfen

1040 Wien, Karlsplatz 13/253-4

Das Institut für Holztechnologie und Nachwachsende Rohstoffe am Department für Materialwissenschaften und Prozesstechnik an der Universität für Bodenkultur Wien beschäftigt sich in Forschung und Lehre mit Werkstoffen aus nachwachsenden Rohstoffen, insbesondere mit Holzwissenschaften, Holztechnologie und Naturfaserwerkstoffen.

+43 1 58801-0
sekretariat@h1arch.tuwien.ac.at
www.h1arch.tuwien.ac.at

TU Wien – Institut für Architekturwissenschaften, Forschungsbereich für Bauphysik und Bauökologie

1040 Wien, Karlsplatz 13/254

Der Lehrstuhl Bauphysik und Bauökologie der TU Wien forscht und lehrt in Bauphysik, Bau- & Humanökologie, computergestützte Gebäudeperformance-Simulation, Gebäudeautomation, -monitoring & Sensorik, HKLS und Hochbau & Baukonstruktion. Die Stärken der Abteilung liegen in der empirischen, numerischen und theoretischen Betrachtung von Interaktionen zwischen Gebäuden und ihrer Umwelt.

+43 1 58801 43033
bpi@tuwien.ac.at
www.bpi.tuwien.ac.at

TECHNISCHE UNIVERSITÄT WIEN
Vienna University of Technology

Interdisziplinäre Tragwerksplanung und Ingenieurholzbau

+ 43 1 58801-20601
office@iti.tuwien.ac.at
www.iti.tuwien.ac.at

TU Wien – Institut für Architekturwissenschaften – Forschungsbereich Tragwerksplanung und Ingenieurholzbau

1040 Wien, Karlsplatz 13/259.2

Die materialübergreifende Tragwerksplanung und der Ingenieurholzbau sind die beiden umfassenden Themenfelder, mit denen sich das ITI-Team in Lehre und angewandter Forschung auseinandersetzt. Die Mitarbeiterinnen und Mitarbeiter bilden ein interdisziplinäres Team aus Architektur und Bauingenieurwesen, die teilweise gleichzeitig in unterschiedlichen Bereichen der Praxis tätig sind. Die vielfältigen Fragestellungen aus der Praxis fließen dabei in die Arbeit an der Abteilung ein. Als übergeordnetes Forschungsziel wurde die Integration des natürlichen Baustoffes Holz in die gegenwärtigen Anforderungen des Bauwesens formuliert. Eine erste Serie entsprechender Entwicklungen von Mischbauprodukten konnte gestartet werden (Holz-Glas, Holz-Blech, Holz-Holzleichtbeton etc.). Dahinter steht das Mehrfachziel der Ressourceneffizienz, der Nachhaltigkeit und der architektonisch-konstruktiven Logik. Vielversprechende internationale Kooperationen konnten aufgebaut werden.

TU Wien, Institut für Werkstofftechnologie, Bauphysik und Bauökologie, Forschungsbereich BAUPHYSIK

1040 Wien, Karlsplatz 13/E207-2

Im Forschungsbereich Bauphysik werden für die Analyse, Planung und Optimierung von Bauwerken physikalische Mess- und Berechnungsmethoden entwickelt. Unter anderem können dadurch der thermische und akustische Komfort in Gebäuden, die Lebensdauer von Bauteilen und der Energieeinsatz und die damit verbundenen Treibhausgasemissionen für Lüftung, Beleuchtung, Heizung und Kühlung erfasst und geplant werden.

Die Forschung findet in den vier Feldern „Bauakustik und Schallimmissionen“, „Nachhaltige und energieeffiziente Entwicklung von Gebäuden“, „Weiterentwicklung von virtuellen Umgebungen für die Planung von Sanierungen und Neubauten“ sowie „Urbane Energiesysteme und gebäudeübergreifende Optimierung“ statt. Ein besonderes Demonstrationsgebäude ist das (Plus-)Plus-Bürogebäude der TU Wien am Getreidemarkt. Hier konnte mit zahlreichen Partnern aus der Praxis gezeigt werden, wie hohe Effizienz mit hohem Komfort verbunden werden kann. Damit auch zukünftig Teams bei der Entwicklung von Gebäuden und Städten besser den Überblick behalten können, wurde mit dem Projekt SIMULTAN das Fundament für einen unterbrechungsfreien digitalen Planungs-, Bau-, Betriebs-, Rückbau- und Recyclingprozess gelegt. Diese Entwicklungen werden derzeit fakultäts- und hochschulübergreifend fortgesetzt.

+43 1 58801-2602
jasmin.berger-heda@tuwien.ac.at
www.bph.tuwien.ac.at

TU Wien, Institut für Werkstofftechnologie, Bauphysik und Bauökologie, Forschungsbereich BAUSTOFFLEHRE UND WERKSTOFFTECHNOLOGIE

1040 Wien, Karlsplatz 13/E207-1

Der interdisziplinäre Forschungsbereich Baustofflehre und Werkstofftechnologie zielt darauf ab, der Bauindustrie neue Erkenntnisse und Werkzeuge zur Bewältigung der Herausforderungen von morgen zu vermitteln und gleichzeitig die nächste Generation von Ingenieurinnen und Ingenieuren auf dem Gebiet der Baustofflehre und der Werkstofftechnologie auszubilden.

Zu den Herausforderungen gehören die optimierte Nutzung von Rohstoffen (z.B. die Minimierung der CO_2-Emissionen), die verstärkte Verwendung von Recyclingwerkstoffen (z.B. Industrie, Bau- und Abbruchabfälle), die Entwicklung effizienter und neuartiger Charakterisierungsmethoden, um lokal gewonnene Werkstoffe/Abfallwerkstoffe in die Bauprozesse zu integrieren und die Unterstützung neuer Aufbringungsmethoden (z.B. 3D-Druck). Die Grundlage der Forschung im Fachbereich Baustofflehre und Werkstofftechnologie basiert auf den Werkstoffeigenschaften, von den Frisch- bis zu den Abbindeeigenschaften von Beton und anderen Baustoffen (z.B. Mischen, Fließen, Härte, Dauerhaftigkeit). Parallel dazu konzentriert sich das Team auf Bautechniken (wie Estriche oder neuartige Geometrien, die durch die Verwendung von UHPC ermöglicht werden) und verwandte Bereiche mit ähnlichen zugrunde liegenden Wissenschaften wie Biologie (z.B. viskoelastische Flüssigkeiten) und Brandsicherheit (z.B. Modellierung der Evakuierung von Menschen).

+43 1 58801-207301
michaela.herndl@tuwien.ac.at
www.bs.tuwien.ac.at

TU Wien, Institut für Werkstofftechnologie, Bauphysik und Bauökologie, Forschungsbereich ÖKOLOGISCHE BAUTECHNOLOGIEN

1040 Wien, Karlsplatz 13/207-3

Seit dem 1.1.2019 wird nun an der TU Wien auch der Forschungsbereich „Ökologische Bautechnologien“ angeboten. Dessen Schwerpunkte sind Ökologische Materialien und Konstruktionen, Green and innovative Constructions & Buildings sowie Green & Smart Cities. Die Abteilung wird von Frau Prof. Dipl.-Ing. Dr. techn. Azra Korjenic geleitet, die bereits für langjährige, erfolgreiche Forschungs- und Lehrtätigkeit am früheren Institut für Hochbau und Technologie zeichnet.

Dieser Forschungsbereich hat das Ziel, den Marktanteil des ökologischen Bauens zu erhöhen und zwar durch zuverlässige, wissenschaftlich fundierte Aussagen auf Materialien und Konstruktionen bezogen.

+43 1 58801-207301
azra.korjenic@tuwien.ac.at
www.obt.tuwien.ac.at/

Universität für Bodenkultur – Institut für Holztechnologie und Nachwachsende Rohstoffe

3430 Tulln, Konrad Lorenz-Straße 24

Das Institut für Holztechnologie und Nachwachsende Rohstoffe am Department für Materialwissenschaften und Prozesstechnik an der Universität für Bodenkultur Wien beschäftigt sich in Forschung und Lehre mit Werkstoffen aus nachwachsenden Rohstoffen, insbesondere mit Holzwissenschaften, Holztechnologie und Naturfaserwerkstoffen.

+43 1 47654-89100
hnr@boku.ac.at
www.map.boku.ac.at/holztechnologie

Universität für Bodenkultur – Institut für Ingenieurbiologie und Landschaftsbau

1190 Wien, Peter Jordan-Straße 82/III

Das Institut für Ingenieurbiologie und Landschaftsbau wurde 1994 gegründet. Das Institut steht unter dem Leitbild: Sicherheit und Lebensqualität – Landschaftsgestaltende und ressourcenschonende Technologien mit nachwachsenden und natürlichen Baustoffen.

Die drei Kernkompetenzen des Institutes sind:

1. Ingenieurbiologie, definiert als Technik und Verwendung von Pflanzen zum Erosionsschutz und für Sicherungsarbeiten an Fließgewässern, Hängen und Böschungen.
2. Vegetationstechnik, definiert als Technik und Verwendung von Pflanzen für die Begrünung und Bepflanzung von Infrastruktur, Freiflächen und Bauwerken im Siedlungsraum.
3. Bautechnik im Landschaftsbau, definiert als Technik und Verwendung von Materialien und Werkstoffen zur Herstellung und Pflege von Baukonstruktionen der Gartenkunst und Landschaftsgestaltung.

+43 1 47654-87400
iblb@boku.ac.at
www.baunat.boku.ac.at/iblb

Universität für Bodenkultur – Institut für Konstruktiven Ingenieurbau

1190 Wien, Peter Jordan-Straße 82

Das Institut für Konstruktiven Ingenieurbau – unter der Leitung von Konrad Bergmeister – verfolgt den Anspruch, den Studierenden eine fundierte und solide Ausbildung in den technischen und naturwissenschaftlichen Fachdisziplinen zu bieten, die als Fundament für die zukünftigen Herausforderungen der Praxis und Forschung dienen. Neben den Grundlagen der Mechanik, Werkstoffkunde und Bauwirtschaft kommt das Institut diesem Anspruch in drei Fachbereichen nach:

+ Befestigungstechnik
+ Strukturmechanik
+ Ressourcenorientiertes Bauen

Die noch junge Arbeitsgruppe für Ressourceneffizienten Hoch- und Ingenieurbau setzt dabei neue Maßstäbe beim zukunftsorientierten Bauen: durch parametrisches Design, effizienten Materialeinsatz und automatisierte Produktion mit hohem Vorfertigungsgrad.

+43 1 47654-87500
evelin.kamper@boku.ac.at
www.boku.ac.at/baunat/iki

klimaaktiv
Partner

+43 2732 893-2658
dbu@donau-uni.ac.at
www.donau-uni.ac.at/dbu

Universität für Weiterbildung Krems, Department für Bauen und Umwelt

3500 Krems an der Donau, Dr. Karl Dorrek-Straße 30

Das Department zeichnet sich seit seiner Gründung durch seinen Fokus auf aktuelle gesellschaftswirksame Fragestellungen aus, der Fachwissen aus Ökologie, Ökonomie und Kultur zur Entwicklung zukunftsfähiger Architektur und Lebensräume verbindet. Zu den fachlichen Kernkompetenzen zählen die energetische und umweltsensitive Gebäudeoptimierung, die Vernetzung von bautechnischer Expertise mit humanwissenschaftlichen Erkenntnissen, die Berechnung und Analyse der Lebenszykluskosten von Bauwerken sowie Fragen zur Erhaltung und Entwicklung von UNESCO-Welterbestätten.

CONSULTANCY

17&4 Organisationsberatung GmbH

1060 Wien, Mariahilfer Straße 89/22

17&4 ist ein Beratungsunternehmen mit den Schwerpunkten Training- und Organisationsentwicklung, Partizipation, angewandte Ökologie und nachhaltiges Bauen. Die Projekte integrieren ökologische, ökonomische und gesellschaftliche Aspekte – im Sinne der Agenda 21.

+43 1 5811327
office@17und4.at
www.17und4.at

ACON Management Consulting GmbH

1220 Wien, Varnhagengasse 5/3

ACON ist überzeugt, dass das größte Potenzial für nachhaltigen Erfolg bereits in den Unternehmen und den vorhandenen Ressourcen schlummert. ACON versteht, dass die Befriedigung der menschlichen Grundbedürfnisse ein Schlüsselfaktor für die nachhaltige Steigerung von Produktivität und Erfolg ist. In seinem Wirken zieht ACON das „Machen vor Ort“ klar den vom Schreibtisch gesteuerten Theorien vor und identifiziert und erschließt Potenziale zur Verbesserung gemeinsam mit dem Team des Kunden.

+43 1 283 71 00
office@acon-company.at
www.acon-company.at

AGRAR PLUS Beteiligungsgesellschaft m.b.H.

3100 St. Pölten, Grenzgasse 10

Die AGRAR PLUS wurde 1985 auf Initiative des Landes Niederösterreich gegründet. Sie betreut Privatpersonen, Gruppierungen, Unternehmen, landwirtschaftliche Betriebe, Gemeinden und Wohnbauträger bei der Prüfung und Umsetzung von Erneuerbaren Energie-Projekten. Dazu zählen die Grobprüfung der Ideen, die Wirtschaftlichkeitsbeurteilung, der Organisationsaufbau, die technische Beurteilung der Planung, die Finanzierung und Förderabwicklung des Projektes, bis hin zum Monitoring bestehender Projekte. Zusätzlich wird das Programm Qualitätsmanagement Holzheizung angeboten. Daneben wird auch in Forschungsprojekten mitgearbeitet.

+43 2742 352234
office@agrarplus.at
www.agrarplus.at

bauXund forschung und beratung gmbh

1220 Wien, Tech Gate Vienna, Donau-City-Straße 1

bauXund ist – wie schon der Name verrät – als Technisches Büro ein Beratungsunternehmen für gesundes und umweltfreundliches Planen und Bauen. bauXund berät Bauherren, Planende und Ausführende von großvolumigen Gebäuden aller Nutzungstypen bei Neubau und Sanierung mit Fokus auf bauökologische Fragestellungen. Die Betreuung erfolgt planungs- und ausführungsbegleitend um sicherzustellen, dass die angestrebten Bauherrenziele auch wirklich umgesetzt werden. Chemikalien- und Produktmanagement zur Schadstoffvermeidung, Ökobilanz- und Lebenszyklusberechnungen zur Reduktion von Grauen Energien und Betriebskosten sowie Gebäudezertifizierungen (DGNB/ÖGNI,ÖGNB/TQB, klimaaktiv) dienen der gesamtheitlichen Darstellung. Weiters bietet bauXund ein umfassendes Schad- und Störstoffmanagement vor Abbrucharbeiten gemäß Baustoff-Recycling-Verordnung an, um Schadstoffe zu erkennen, so eine Vermischung mit dem Abbruchmaterial zu verhindern und Baustoffrecycling zu fördern.

+43 1 36070-8807
office@bauxund.at
www.bauxund.at

Beratungszentrum für Bauen & Energie

3454 Maria Ponsee 40

Der Verein „ZENTRUM FÜR BAUEN & ENERGIE“ ist eine Plattform für ökologisches und energiesparendes Bauen und Sanieren mit Sitz im PLUS ENERGIE HAUS in Maria Ponsee und wurde im Jänner 2006 gegründet. Aufgabe ist die Verbreitung des Wissens über die ökologische, energie- und ressourcenschonende Bauweise sowie die Zusammenhänge zwischen Mensch und gebauter Umwelt.

+43 2276 2078
info@zbe.at
www.zbe.at

B-NK GmbH

1050 Wien, Schönbrunner Straße 59-61/10

Das Büro für nachhaltige Kompetenz B-NK GmbH beschäftigt sich u.a. mit Stadt-, Landschafts- und Verkehrsplanung, Mobilitätsforschung, technologieorientierten Forschungs- und Entwicklungsprozessen, der Technik-nutzung und -anwendung sowie sozialer Nachhaltigkeit. Ein Fokus der Arbeit liegt im Sichtbarmachen der Gender- und Diversitätsperspektiven sowie der Entwicklung von gleichstellungsorientierten Handlungsstrategien – auch in der Technik.

+43 1 9908996
office@b-nk.at
www.b-nk.at

ConPlusUltra GmbH

3100 St. Pölten, Linzer Straße 55,
1100 Wien, Leebgasse 5/2

ConPlusUltra GmbH (früher KWI Consultants GmbH) wurde im Jahr 1989 in St. Pölten gegründet und zählt zu den führenden Beratungsunternehmen in Österreich, mit derzeit rund 25 Mitarbeiterinnen und Mitarbeiter an 2 Standorten in St. Pölten und Wien. ConPlusUltra bietet Energie-Audits für Industrie & Gewerbe, Energiemanagementberatung nach ISO 50001, Energiekonzepte für Gemeinden & Regionen, sowie Beratung zum Einsatz von Erneuerbaren Energien, Energieeffizienz und betrieblicher Energieversorgung. Compliance Dienstleistungen (Anlagen- und Umweltrecht) und Expertisen & Gutachten (Lärm, Luft, Licht) sowie Wirtschafts- & Innovationsberatungen im In- und Ausland zählen ebenfalls zum breit gefächerten Spektrum des Unternehmens.

+43 5 9898-201
office@conplusultra.com
www.conplusultra.com

Niederösterreichische Energie- und Umweltagentur GmbH

3100 St. Pölten, Grenzgasse 10

Die NÖ Energie- und Umweltagentur ist erste Anlaufstelle für alle Bürgerinnen und Bürger, Gemeinden und Betriebe in Niederösterreich in den Bereichen Energie, Natur und Umwelt. Sie berät und informiert insbesondere zu Energieeffizienz, ökologisch Bauen & Wohnen, klimafreundliche und regionale Ernährung, einen bewussten Umgang mit den Ressourcen, sparsamen Einsatz von Chemikalien und umweltfreundlicher Mobilität. Im Bereich Energie bietet sie außerdem – im Rahmen der Energieberatung NÖ unter der Nummer 02742 221 44 bzw. auf www.energieberatung-noe.at – ein eigenes Servicetelefon und hilfreiche kostenlose Informationen. Einen Gesamtüberblick über das Angebot und über alle Beratungsleistungen und Initiativen gibt www.enu.at.

+43 2742 21919
office@enu.at
www.enu.at

Unternehmensberatung Rudolf Johannes Exel

7423 Grafenschachen, Mühlgrabenwald 343

Die Unternehmensberatung Rudolf Exel unterstützt bei Betriebsanlagengenehmigungen und -änderungen, §82b-Prüfungen, Lärmmessungen und bei Produktentwicklungen hinsichtlich Materialauswahl zur Senkung von Emissionen. Spezialwissen ist im Bereich CE-Kennzeichnung von Fenstern, Türen, Treppen und Verkleidungen sowie schimmelfreiem Fenstereinbau vorhanden. Darüber hinaus ist Rudolf Exel gerichtlich beeideter Sachverständiger für Möbeltischlerarbeiten, Bautischlerarbeiten und Unternehmensberatung sowie Nachhaltigkeit und CSR.

+43 664 2439596
beratung@exel.at
www.beratung.exel.at

GRÜNSTATTGRAU Forschungs- und Innovations- GmbH

1040 Wien, Favoritenstraße 50

Die GRÜNSTATTGRAU Forschungs- und Innovations-GmbH ist die österreichische Koordinations- und Kompetenzstelle mit über 300 Netzwerkpartnern aus Wirtschaft, Wissenschaft und Verwaltung für alle Bereiche der Bauwerksbegrünung, in denen geforscht, analysiert, experimentiert, evaluiert, kommuniziert und Demoprojekte umgesetzt werden. Träger ist der gemeinnützige Verband für Bauwerksbegrünung, der seit 1991 besteht und mit dem Ziel der Qualitätssicherung gegründet wurde.

klimaaktiv Partner

+43 650 6349631
office@gruenstattgrau.at
gruenstattgrau.at

J Reitbauer GmbH

8062 Kumberg, Frindorfstraße 13

Mit über 30 Jahren Erfahrung bietet J Reitbauer GmbH leistbare Lösungen für Ihr Unternehmen – egal welche Betriebsgröße oder Branche. Die Expertise erstreckt sich von Trendanalysen, Finanzierungen (Förderungen), Innovationsmodelle über Verkauf bis zu Personalauswahl- und Entwicklung. Folgende Geschäftsbereiche sind Kernkompetenzen des Unternehmens: Gestaltung von Innovationsprozessen, Einführung von Innovationsmanagement, Aufsetzen professioneller Verkaufsprozesse, Auswahl und Weiterentwicklung von Verkaufspersonal, produktionsauslastungsgesteuerte Verkaufsmaßnahmen, Unternehmensstrategie, Coaching des Unternehmers/der Unternehmerin und Führungspersonals, Insight-Tests für Personalakquise und Personalweiterentwicklung, Visionsentwicklung, Leitbildentwicklung, Finanzierungsformen, Finden von Unterstützung zur leichteren Finanzierung von Projekten, Kooperation und Netzwerkbildung. Ein besonderer Schwerpunkt wird auf Begleitung von KMU im produzierenden Bereich gesetzt.

+43 664 5039742
jreitbauer@live.at
www.innosales.expert

+43 2262 20648
office@sitz-consulting.at
www.sitz-consulting.at

Ing. Rupert Sitz - .S.I.T.Z. Consulting

2102 Bisamberg, Setzgasse 55

.S.I.T.Z. Consulting unterstützt und begleitet Unternehmen bei der Entwicklung und Umsetzung ihrer Zukunftsstrategie und bei der Prozessoptimierung. Gemeinsam mit der Geschäftsführung werden Zielzustände definiert sowie nachhaltige Strategien erarbeitet und umgesetzt. Mit Rupert Sitz CMC steht den Kundinnen und Kunden ein führungserfahrener, zertifizierter Berater und eingetragener Mediator als Partner zur Seite.

Geoprospectors GmbH

2514 Traiskirchen, Wienersdorferstraße 20-24

GEOPROSPECTORS entwickelt und produziert robuste und motorisierte Messsysteme, die zur genauen Erkennung und Bewertung von unterschiedlichen Bodenstrukturen dienen. Die Systeme werden gezielt für die spezielle Anwendung, von der Leitungsdetektion bis zur Kartierung geologischer Strukturen, entwickelt und optimiert. Moderne Radarsysteme und hochgenaue Positionierungsmethoden erlauben einen Blick unter die Oberfläche mit noch nie da gewesener Genauigkeit und Auflösung. Wie in der medizinischen Tomographie können so bislang unsichtbare Strukturen sichtbar gemacht werden. Dabei setzt das Unternehmen ausschließlich nicht invasive geophysikalische Technologien wie Bodenradar, Elektromagnetik, Spektroskopie u.a. ein.

+43 2252 508 165
office@geoprospectors.com
www.geoprospectors.com

Dipl.-Ing. Martin Alois Hollaus – Ingenieur Studio HOLLAUS

3100 St. Pölten, Brandströmgasse 10

Innovation und technisches Know-How kombiniert mit langjähriger Praxiserfahrung. Das sind die Grundfesten des Ingenieur Studio HOLLAUS, einem reinen Dienstleistungsunternehmen mit Sitz in St. Pölten. Die Unternehmenserfolge stützen sich auf die Bereiche Softwareentwicklung (Facility Management, Vermessung, Raumplanung), CAD, BIM, GIS und Digitalisierung sowie Schulung und Beratung. Zahlreiche Preise und Auszeichnungen aus den Bereichen Digitalisierung, Industrie 4.0, Internet of Things krönen die Arbeit der letzten Jahre.

Ingenieur Studio HOLLAUS ist Ansprechpartner in den Themenfeldern Betriebsmanagement von Gebäuden, Baudokumentation, BIM, CAD und Digitalisierung.

+43 664 338 71 59
office@hollaus.at
www.hollaus.at

improvem GmbH

8740 Zeltweg, Holzinnovationszentrum 1a

improveM hilft Ihrem Unternehmen Antworten zu finden: Anhand mathematischer Modelle und animierter Simulationen lassen sich die verschiedensten Szenarien in Ihrem industriellen Fertigungsbetrieb digital durchspielen – von der Optimierung der Produktion über die Verbesserung der Logistik bis hin zur Planung weiterer Standorte. Auf dieser Basis fällt es leicht, die richtigen Entscheidungen zu treffen und langfristig erfolgreich zu bleiben.

+43 664 4793991
office@improvem.at
www.improvem.at

Vermessung Schubert ZT GmbH

3100 St. Pölten, Kremser Landstraße 2

Vermessung Schubert – gegründet 1896 in St. Pölten – ist mit weiteren Filialen in Haag, Krems, Neulengbach, Wien und Ybbs und mehr als 60 Mitarbeiterinnen und Mitarbeitern das älteste und eines der größten Vermessungsbüros Österreichs.

Grundstücksvermessung – Ingenieurvermessung – Gebäudevermessung.

Kompetent. Effizient. Punktgenau.

+43 2742 362 56 40
vermessung@schubert.at
www.schubert.at

Suessco Sensors GmbH

3130 Herzogenburg, Rathausplatz 18

SuessCo Sensors entwickelt digitale High-Tech Sensoren und Monitoring-Systeme zur Zustandsüberwachung von Gebäuden und Infrastrukturen.
Beispiele sind: Monitoring von Baustellen, Brücken, Tunnel, Hallen, Bahninfrastrukturen, Staumauern oder Anlagen und die digitale Überwachung von Rissen und Deckenabsenkungen bei historischen Gebäuden.

+43 2782 211 79
sensors@suessco.at
www.suessco.com

NETWORK PARTNERS

ASBN – Austrian Straw Bale Network (Österreichisches Netzwerk für Strohballenbau)

3720 Ravelsbach, Baierdorf 6

Das Austrian Strawbale Network fördert die Verbreitung und stetige Verbesserung ökologisch vorteilhafter Bauweisen, v.a. des Strohballenbaus. www.baubiologie.at ist eine der wichtigsten europäischen Websites zu diesem Thema – Interessierte finden hier alles zu aktuellen Workshops, Vorträgen, Schulungsunterlagen: theoretische und praktische Fortbildung; Netzwerktätigkeit und PR.

+43 2958 83640
asbn@baubiologie.at
www.baubiologie.at

Austrian Standards International – Standardisierung und Innovation

1020 Wien, Heinestraße 3

Austrian Standards ist das Kompetenz- & Dienstleistungszentrum rund um Standards in Österreich – und Tor zum weltweiten Standardisierungsnetzwerk. Seit 1920 stellt Austrian Standards einen transparenten Prozess zur Entwicklung von Standards sicher. So können tausende österreichische Fachleute mit ihren Ideen international Standards setzen.

+43 21300
office@austrian-standards.at
www.austrian-standards.at

Bio-Wärme-Verband-Niederösterreich

3100 St. Pölten, Grenzgasse 10

Der BIO-WÄRME-VERBAND-NÖ wurde gegründet, um seinen Mitgliedern Hilfestellung bei Fragen zu Emissionsdiskussion, Ascheproblematik, Feinstaub, NOx, Waldhackgutpreis, Arbeitssicherheit, Umweltschutzverordnung, Abfallwirtschaftsgesetz, TRVB118H, Wärmelieferverträge, Angestelltenverhältnis, ÖNORM etc. zu bieten. Weiters möchte er gemeinsam mit seinen Mitgliedern die Zukunft der Bio-Nahwärmeversorgungsanlagen mitgestalten.

+43 2742 352234
office@biowaermeverband-noe.at
www.biowaermeverband-noe.at

Bundesverband für Schimmelsanierung und technische Bauteiltrocknung

1150 Wien, Brunhildengasse 1/2/16e

Der 2012 gegründete Bundesverband für Schimmelsanierung und technische Bauteiltrocknung hat als Ziel, Qualitätsstandards in der Beseitigung von Schimmelpilzschäden zu setzen. Dazu werden Konsumenteninformationen zur Verfügung gestellt, um kompetente Unternehmen und Gutachter erkennen zu können.

+43 1 7867060
office@bv-schimmel.at
www.bv-schimmel.at

Bundesverband Pflanzenöl Austria

3100 St. Pölten, Grenzgasse 10

Der Bundesverband Pflanzenöl Austria ist die Interessensvertretung der dezentralen Ölmühlen und aller Wirtschaftsglieder, die sich mit dem Thema heimische Pflanzenölproduktion und Verwendung beschäftigen. Er versucht dabei Interessen zu bündeln und Lösungen auszuarbeiten. Inhaltlich werden die Arbeitsfelder Mobilität, energetische Verwendung, stoffliche Nutzung, Lebensmittel und Futtermittel abgedeckt.

+43 2742 352234
office@pflanzenoel-austria.at
www.pflanzenoel-austria.at

NETWORK PARTNERS

Bundesverband Sonnenschutztechnik Österreich

6020 Innsbruck, Canisiusweg 121

Der BVST bündelt die Kompetenz vieler namhafter Betriebe der Sonnenschutztechnik-Branche und beschäftigt sich intensiv mit dem Potenzial optimaler Beschattungssysteme hinsichtlich:

+ dem thermischen und visuellen Komfort,
+ einem gesunden Raumklima durch natürliche Belichtung,
+ der Verbesserung der Energieeffizienz durch Minimierung des Energiebedarfs bei Kühlen, Beleuchten und Heizen und
+ einer modernen und nachhaltigen Bauweise.

Der BVST dient dem Know-how-Transfer innerhalb und außerhalb des Verbandes und ist eine Kontaktstelle zu zahlreichen anderen nationalen und internationalen Verbänden rund um diese Themenstellungen.

+43 664 3409532
f.salic@bvst.at
www.bvst.at

Digital Findet Stadt GmbH

1040 Wien, Prinz-Eugen-Straße 18/1/7

Das Innovationslabor Digital Findet Stadt ist Österreichs Plattform für digitale Innovationen der Bau- und Immobilienwirtschaft. Es berät und begleitet bei der Entwicklung neuer digitaler Technologien, bei der Umsetzung von BIM Projekten und in Forschungsaktivitäten zur Digitalisierung. Die Akademie bietet Möglichkeiten zum Wissensaustausch sowie Aus- und Weiterbildung.

+43 664 4189214
office@digitalfindetstadt.at
www.digitalfindetstadt.at

Initiative Sonnenhaus Österreich

4020 Linz, Anastasius-Grün-Straße 20

Neue Lösungen zum aktiven Klimaschutz im Wohnbau zu bieten und sich dem Klimawandel anzupassen - diesen Herausforderungen stellt sich die Initiative Sonnenhaus Österreich. Ein Sonnenhaus ist ein Gebäude, das mehr als die Hälfte der jährlich benötigten Wärme mit Hilfe von Solaranlagen erzeugt und ein schadstofffreies und gesundes Innenraumklima bietet. Solarthermie und Fotovoltaik im Konzept Sonnenhaus 4.0 ermöglichen zahlreiche innovative Lösungen. Darüber hinaus steht nicht nur das Einfamilienhaus sondern auch mehrgeschoßige Gebäude und Siedlungen im Fokus der Aktivitäten.

Die Initiative bietet Beratung, Information und Weiterbildung sowie Öffentlichkeitsarbeit, angewandte Forschung und Vernetzung.

+43 664 1475440
h.focke@sonnenhaus.co.at
www.sonnenhaus.co.at

Dachverband Innovative Gebäude Österreich

1070 Wien, Seidengasse 13/3

Die Plattform innovative gebäude© ist eine unabhängige Interessensvertretung für die Verbreitung fortschrittlicher und nachhaltiger Baustandards, wobei Energie und Effizienz die zentralen Säulen darstellen. Das innovative gebäude© kann und soll nicht an Kennzahlen und Grenzwerte gebunden sein. Es vereint vielmehr eine Vielzahl an Nachhaltigkeitskriterien, die projektspezifisch ideal kombiniert werden müssen, als ganzheitliche Betrachtung der Beziehung zwischen Mensch und Gebäude. Das Ganze ist mehr als die Summe seiner Teile.

+43 676 9450111
office@innovativegebaeude.at
www.innovativegebaeude.at

NETWORK PARTNERS

net for future GmbH

3300 Amstetten, Franz Kollmann-Straße 4

Die PFI - Plattform für Innovation ist das führende Netzwerk für Innovation und Innovationsmanagement in Österreich. Unsere Mitglieder aus Industrie, KMU, Forschung und Wissenschaft sowie öffentliche Institutionen profitieren durch den intensiven Austausch zu den aktuellsten Entwicklungen rund um alle Aspekte der Innovation. Seit 2003 hat sich die Innovationsplattform zur größten Community für Anwenderinnen und Anwendern, Expertinnen und Experten sowie Interessentinnen und Interessenten im Innovationsmanagement entwickelt. Ziel der PFI – Plattform für Innovation ist, die Innovationsleistung ihrer Mitglieder messbar zu steigern.

+43 664 286 426
office@netforfuture.at
www.netforfuture.at

ÖGNI GmbH – Österreichische Gesellschaft für Nachhaltige Immobilienwirtschaft

1020 Wien, Vorgartenstraße 206C/ 1. OG

Die Österreichische Gesellschaft für nachhaltige Immobilienwirtschaft (ÖGNI) fördert den Paradigmenwechsel der Bau- und Immobilienwirtschaft hin zu Nachhaltigkeit. Unter dem 3-P-Ansatz stehen Produkte, Personen und Prozesse im Mittelpunkt. Verantwortung, Offenheit und Transparenz wird auf allen Ebenen gelebt.

+43 664 1563507
office@ogni.at
www.ogni.at

ÖGUT – Österreichische Gesellschaft für Umwelt und Technik

1020 Wien, Hollandstraße 10/46

Die ÖGUT vernetzt als Plattform mehr als 100 Organisationen und Institutionen aus Wirtschaft, Verwaltung und Umwelt. Als unabhängige Non-Profit-Organisation entwickelt die ÖGUT innovative Lösungen in den Themenfeldern Energie, Gender& Diversität, Grünes Investment, Innovatives Bauen, Partizipation sowie Ressourcen & Konsum.

+43 1 3156393
office@oegut.at
www.oegut.at

ORTE Architekturnetzwerk Niederösterreich

3504 Krems-Stein, Steiner Landstraße 3

ORTE will die zeitgenössische Architektur in Niederösterreich fördern und ist um Austausch und Vermittlung bemüht. ORTE agiert landesweit in Form von Ausstellungen, Vorträgen, Exkursionen und Diskussionen zu den verschiedensten Themen der Architektur. ORTE ist für all jene gedacht, die sich für Architektur, ihre Theorie und Praxis sowie ihre Entwicklung interessieren.

+43 2732 78374
office@orte-noe.at
www.orte-noe.at

Österreichische Gesellschaft für nachhaltiges Bauen

1070 Wien, Seidengasse 13/3

Die ÖGNB unterstützt die österreichische Bauwirtschaft gezielt durch Veranstaltungen und Erfahrungsaustausch und stellt Wissen, Methoden und Werkzeuge zur nachhaltigen Qualitätssteigerung zur Verfügung. Die Mitgliedschaft steht all jenen offen, die ihr Wissen im Bereich des nachhaltigen Bauens einbringen und die Ziele der ÖGNB unterstützen wollen.

+43 676 9450111
office@oegnb.net
www.oegnb.net

Österreichische Technologieplattform Photovoltaik

1060 Wien, Mariahilferstraße 37-39

Die Technologieplattform Photovoltaik Austria wurde im Herbst 2009 als lose Initiative der in Österreich produzierenden Betriebe im Bereich der Photovoltaik gestartet und mit Juni 2012 als Verein neu aufgestellt. Gemeinsam mit relevanten Forschungseinrichtungen sollen Innovationen und Forschung für die heimische Photovoltaik-Wirtschaft optimiert werden mit dem Ziel der Absicherung bzw. Vergrößerung der österreichischen Wertschöpfungsanteile am stark wachsenden globalen Photovoltaikmarkt.

+43 1 3334077-572
info@tppv.at
www.tppv.at

NETWORK PARTNERS

Österreichischer Biomasse-Verband

1010 Wien, Franz Josefs-Kai 13/4

Der Österreichische Biomasse-Verband setzt sich für eine nachhaltige Energieversorgung ein und bemüht sich um den verstärkten Einsatz der Biomasse im österreichischen Energiesystem. Er führt Veranstaltungen, Pressekonferenzen, Seminare zum „Biowärme-Installateur“ und „Biowärme-Rauchfangkehrer“ durch, publiziert die Zeitung „Ökoenergie“ und fachspezifische Info-Broschüren.

klimaaktiv Partner

+43 1 5330797-0
office@biomasseverband.at
www.biomasseverband.at

Österreichischer Fertighausverband

1010 Wien, Gonzagagasse 4/3/3

Der Österreichische Fertighausverband ist eine unabhängige Qualitätsgemeinschaft. Er repräsentiert die heimische Fertigbaubranche und bietet Service und Informationen für Konsumentinnen und Konsumenten. Zu seinen Mitgliedern zählen Fertighaushersteller und Unternehmen der Zulieferindustrie.

klimaaktiv Partner

+43 1 8902299
office@fertighaus.org
www.fertighausverband.at

PASSIVHAUS Austria

klimaaktiv Partner

Passivhaus Austria

6020 Innsbruck, Anichstraße 29, 3. Stock, Top 54

Ziel der Passivhaus Austria ist es, in Übereinstimmung mit den Vorgaben des „Nearly Zero Energy Buildings“ der Europäischen Gebäuderichtlinie, den Passivhaus-Standard in Österreich als allgemeinen Standard im Neubau zu etablieren – und damit die Stellung Österreichs als Vorreiterland in Europa zu festigen. Ziel in der Altbausanierung ist eine deutliche Steigerung der Zahl umfassender energetischer Sanierungen – vor allem bei Nachkriegsbauten mit einem Einsparpotential zwischen 80 und 95%. Als Maßstab soll dabei das von Prof. Dr. Wolfgang Feist geforderte Prinzip „Wenn schon, denn schon“ gelten. Das Passivhaus-Expertinnen und -Experten-Netzwerk setzt sich zusammen aus Personen der Architektur, Bauphysik, Haustechnikplanung, Bauausführung, Komponentenherstellung, Baustoffindustrie, Energieberatung, Weiterbildung, Universitäten und Kommunen sowie Bauherren. Es wird aktiv vom Passivhaus Institut unterstützt. Gemeinsame Ziele und Werte verbinden die Passivhaus Austria mit ihren Mitgliedern. Passivhaus Austria ist unparteiisch und arbeitet verantwortungsbewusst im Interesse der Gesellschaft und der Umwelt.

+43 512 570768
office@passivhaus-austria.org
www.passivhaus-austria.org

NETWORK PARTNERS

pro:Holz
Niederösterreich

proHolz Niederösterreich Arbeitsgemeinschaft der NÖ Holzwirtschaft

3100 St. Pölten, Wirtschaftskammer-Platz 1

Die Arbeitsgemeinschaft verfolgt den Zweck, die Interessen der niederösterreichischen Forst- und Holzwirtschaft in Bezug auf Hebung des Marktpotenzials durch nachhaltige Holzmobilisierung, Holzinformation, Holzwerbung, Öffentlichkeitsarbeit und Holzfachberatung wahrzunehmen, sowie insbesondere Maßnahmen zu setzen, die die Verarbeitung und den Einsatz von heimischem Holz und Holzprodukten fördern.

+43 2742 851-19210
info@proholz-noe.at
www.proholz-noe.at

RENOWAVE.AT

RENOWAVE.AT eG Innovationslabor für klimaneutrale Gebäude- und Quartierssanierung

1060 Wien, Mariahilfer Straße 89/22

RENOWAVE.AT ist die Anlaufstelle für Innovationen im Sanierungsbereich und unterstützt Initiator:innen von Demonstrationsgebäuden/-quartieren, um Impulse für den klimaneutralen Gebäudebestand zu setzen. Renowave.at steht allen Stakeholdern und Interessierten offen und bietet Experimentierräume und Laborinfrastruktur, um die besten Ideen auf den Weg zu bringen.

+43 664 4279782
office@renowave.at
www.renowave.at

Solarhaus Österreich Netzwerk für Bau- & Energiekonzepte mit Erneuerbaren Energieträgern

4911 Tumeltsham, Sonnleiten 7

Das Netzwerk Solarhaus ...
versteht sich als Kompetenzzentrum und Interessensvertretung für alle Belange rund um das Bau- und Energiekonzept des Solarhauses mit erneuerbaren Energieträgern. Aufgaben des Netzwerkes sind:

+ Forcierung des Solarhaus-Konzeptes in Holz- oder Massivbauweise mit 100% CO_2 neutraler Gebäudehülle bzw. 100 % CO_2-freier Haustechnik für Wärme, Warmwasser und Strom als Wohnstandard.
+ Unterstützung zukünftiger Bauherren durch Information über Solarhäuser, energieeffizientes Bauen und Sanieren sowie Exkursionen zu bestehenden Solarhäusern. Unterstützung bei Fördermöglichkeiten im Zusammenhang mit Solarhäusern.
+ Organisation von Schulung/Veranstaltungen über das Solarhaus Konzept für Mitarbeiterinnen und Mitarbeitern von Netzwerkbetrieben/Netzwerkpartnern sowie für die Öffentlichkeit und anderen Institutionen, die Interesse für dieses Solarhaus-Konzept haben.

Die zwei wesentlichen Säulen des Konzeptes sind:

+ 100% CO_2 freie Energieversorgung für Wärme, Warmwasser und Strom, der Energiebedarf soll/muss mindestens zu 70% mit Solarthermie erzeugt werden.
+ 100% CO_2 neutrale Gebäudehülle, kann durch Holzrahmenbauweise mit Stroh- oder Zellulosedämmung oder Holzmassiv Bauweise erreicht werden.

+43 664 1261647
peter.stockreiter@solarhaus.co.at
www.solarhaus.co.at

NETWORK PARTNERS

Verband Österreichischer Beton- und Fertigteilwerke (VÖB)

1150 Wien, Gablenzgasse 1-3/5.OG

Der Verband Österreichischer Beton- und Fertigteilwerke unterstützt seine Branche in technischen und produktbezogenen Belangen. Neben der Förderung von Qualitätssicherung ist die Erschließung neuer Anwendungsgebiete von Produkten eine Kernaufgabe. Der Sektor erwirtschaftet ein Umsatzvolumen von über 700 Millionen Euro pro Jahr und beschäftigt mehr als 4.000 Personen in rund 100 Betrieben. Somit zählt dieser leistungsfähige Industriezweig mit seinem breit gefächerten Produktportfolio zu den bedeutendsten Branchen im Baubereich.

+43 1 4034800
office@voeb.co.at
www.voeb.com

Verband Österreichischer Dämmunternehmungen

1010 Wien, Eschenbachgasse 11

Ziele: Förderung von Forschung und Entwicklung, Erstellung von Verarbeitungsrichtlinien, Lehrunterlagen, Normen und Regelwerken, Förderung von deren Anwendung in Schulungen, Seminaren und Publikationen, Förderung gewerblicher Unterrichtsanstalten und dergleichen, Kontakt/Information der zuständigen öffentlichen Stellen, Berufsvertretungen und Planenden, Konsulenten- und Sachverständigentätigkeit. Der Verband Österreichischer Dämmunternehmungen wurde vom Bundesministerium für Land- und Forstwirtschaft, Umwelt und Wasserwirtschaft als langjähriger, besonders aktiver klimaaktiv-Partner ausgezeichnet.

+43 1 5873633
info@isolierverband.at
www.isolierverband.at

ZIEGEL
VERBAND ÖSTERREICHISCHER ZIEGELWERKE

Verband Österreichischer Ziegelwerke

2332 Hennersdorf, Hauptstraße 2

Der VÖZ ist die bundesweite, freiwillige Interessensvertretung der industriellen Ziegelerzeuger. Der Baustoff Ziegel ist einer der ältesten und bewährtesten Baustoffe. Er verfügt in Summe gesehen über eine einzigartige Kombination günstiger Eigenschaften. Ziegelhäuser bestechen durch ihre hervorragenden Qualitäten im gebauten Umfeld und ihr behagliches Wohnklima seit tausenden von Jahren und bilden einen wesentlichen Bestandteil des kulturellen Erbes in Österreich, in Europa, aber auch in anderen Teilen der Welt. Die Ziegelindustrie spielt auch heute eine zentrale Rolle im Baugeschehen Europas, insbesondere im Wohnbau.

Es sind vier Elemente, die dem Ziegel das Leben geben: Tonerde, Wasser, Luft und Feuer. Egal ob es sich um Ziegel mit optimierter Anordnung von Lochgeometrien, um Ziegel mit innovativer Integration von mineralischer Dämmung oder um Klinker mit unendlich verschiedenen Möglichkeiten von Oberflächen und Mörtelfugen handelt – es ist immer der natürliche heimische Lehm bzw. Ton oder es sind tonige Massen, die als Grundstoffe dienen. Durch Zugabe von Wasser wird der Grundstoff formbar, mit warmer Luft wird der Rohling getrocknet. Schließlich verwandelt die Kraft des Feuers den Ton zum keramischen Material und festigt die in ihrer Summe einzigartigen Eigenschaften des Baustoffs Ziegel.

+43 1 5873346-0
verband@ziegel.at
www.ziegel.at

NETWORK PARTNERS

Vereinigung der Österreichischen Zementindustrie

1030 Wien, Franz Grill-Straße 9, Objekt 214

Die Vereinigung der Österreichischen Zementindustrie (VÖZ) versteht sich als Partner von Baugewerbe und Bauindustrie, Behörden und Auftraggebern und ist gleichzeitig Service- und Anlaufstelle für Endverbraucher. Ihre Aufgaben umfassen Dialog und Koordinationsarbeit, Schulung und Weiterbildung, Wahrnehmung der Normen- und Richtlinienarbeit, Netzwerkmanagement sowie Interessenvertretung in Technik, Umwelt, Politik, Industrie und Wirtschaft. Mit der Forcierung neuer Technologien erweist sich die VÖZ als innovativer Motor der Bauindustrie.

+43 1 7146681-0
zement@zement-beton.co.at
www.zement.at

Wirtschaftskammer NÖ Fachgruppe Ingenieurbüros

3100 St. Pölten, Wirtschaftskammer-Platz 1

Ingenieurbüros sind anerkannte, internationale Spezialisten auf über 40 Fachgebieten. Sie bieten ein breites Leistungs- und Erfahrungsspektrum mit hoher Fach-, Methoden- und Sozialkompetenz. Ingenieurbüros entwickeln, planen, berechnen, konstruieren, managen und überwachen Projekte. Sie sind Ideenfinder und Garanten für höchste Leistungen. Mit über 40 verschiedenen Berufsgruppen sind Ingenieurbüros die vielseitigsten unter allen Fachgruppen. Der Bogen der Geschäftsfelder ist weit gespannt und reicht von der Biologie über die Innenarchitektur bis hin zur Vermessungstechnik. Der Vorteil für den Kunden: Ein Ansprechpartner, Gesamtleistung aus einer Hand.

+43 2742 851-19711
ing.bueros@wknoe.at
www.ingenieurbueros.at

Wirtschaftskammer NÖ
Landesinnung Bau Niederösterreich

3100 St. Pölten, Daniel Gran-Straße 48/2

Die Landesinnung Bau Niederösterreich ist die Interessenvertretung der rund 4.000 Betriebe des niederösterreichischen Bauhauptgewerbes. Die niederösterreichischen Baumeister stehen bei der Realisierung aller Bauvorhaben mit Rat und Tat zur Seite. Planung, Ausführung, Koordination und Bauüberwachung – alles aus einer Hand.

+43 2742 851 18120
hdb@wknoe.at
www.bau-noe.at

Wirtschaftskammer NÖ
Landesinnung Holzbau

3100 St. Pölten, Wirtschaftskammer-Platz 1

Die Landesinnung Holzbau vertritt rund 390 Zimmermeisterbetriebe in Niederösterreich. Als gesetzliche Interessenvertretung bietet sie fachliche und rechtliche Serviceleistungen und präsentiert sich als Wissensvermittler für ihre Mitgliedsbetriebe.

+43 2742 851-19111
bau.ig1@wknoe.at
www.diezimmermeister.at

Wirtschaftskammer NÖ
Landesinnung der Sanitär-, Heizungs- und Lüftungstechniker NÖ

3100 St. Pölten, Wirtschaftskammer-Platz 1

Die Landesinnung der Sanitär-, Heizungs- und Lüftungstechniker NÖ vertritt rund 1.100 Haustechnikbetriebe. Als gesetzliche Interessenvertretung bietet sie Serviceleistungen und präsentiert sich als Wissensvermittler für ihre Mitglieder. Die Fachgruppe kooperiert mit Partnern wie beispielsweise dem Bau.Energie.Umwelt Cluster Niederösterreich und der Energieberatung NÖ.

+43 2742 851-19141
sanitaer@wknoe.at
www.wko.at/noe/installateur

Anton Rath Gartengestaltung GmbH

3131 Inzersdorf ob der Traisen, Kindergartenstraße 6

Baumschule Anton & Eva Rath seit 1987, Gartengestaltung Ing. Anton Rath seit 1989, Verkaufsstelle Rath seit 1994. Forschung mit der Universität für Bodenkultur sowie der Höheren Bundeslehr- und Forschungsanstalt für Gartenbau Schönbrunn seit 2010. Aus der Überzeugung und Freude in und mit der Natur arbeiten zu wollen, begann Anton Rath mit der Vermehrung und Anzucht, Aussaat und Aufschulung überwiegend heimischer Gehölze aus der Region, großer Sträucher und Bäume in Containern zur ganzjährigen Verpflanzung, trockenresistenter Pflanzen, botanischer Pflanzensammlung und Beobachtung.

+43 2782 86286
office@gartenrat.com
www.gartenrat.com

trust projects – planung und umsetzung von it-projekten gmbh

3100 St. Pölten, Bimbo-Binder-Promenade 9

TRUST PROJECTS bietet innovative Gebäude-Designs für SMART Homes, damit Gebäude nicht nur dem unmittelbaren und bedungenen Gebrauch entsprechen, sondern bestmöglich auf wechselnden Nutzen und zukünftige Anforderungen vorbereitet sind. Als oberstes Ziel steht dabei einerseits eine optimierte digitale Schnittstelle zwischen Gebäude und Bewohnern und andererseits die Ermöglichung nachhaltiger Energie- und Ressourceneffizienz. Dazu liefert das Unternehmen wissenschaftlich fundierte und praxiserprobte Entscheidungs-Grundlagen, um hohe Zufriedenheit der Nutzerinnen und Nutzer und wirtschaftlichen Erfolg der Umsetzenden gleichermaßen zu gewährleisten.

+43 664 3385767
recall@trust-projects.at
www.trust-projects.at

INDEX

17&4 Organisationsberatung GmbH 94

A

aap Architekten ZT-GmbH 54

Abendroth Architekten 54

ACOM Research 72

ACON Management Consulting GmbH 94

ACR – Austrian Cooperative Research 72

AEE Arbeitsgemeinschaft Erneuerbare Energie NÖ-Wien 40

AGRAR PLUS Beteiligungsgesellschaft m.b.H. 95

AIT Austrian Institute of Technology GmbH 73

Alois Svoboda GmbH 64

DI Heinz Geza **A**mbrozy 55

ARGE Energieausweis GmbH 55

Artner Kreativtischlerei e.U. 64

ASBN – Austrian Straw Bale Network (Österreichisches Netzwerk für Strohballenbau) 104

Austrian Standards International – Standardisierung und Innovation 104

B

BAUAkademie Niederösterreich 73

Baumit GmbH 24

bauXund forschung und beratung gmbh 96

Beratungszentrum für Bauen & Energie 96

Bio-Wärme-Verband-Niederösterreich 104

BMB Gebäudehygiene GmbH 24

B-NK GmbH 97

Brantner Environment Group GmbH 40

Bundesverband für Schimmelsanierung und technische Bauteiltrocknung 105

Bundesverband Pflanzenöl Austria 105

Bundesverband Sonnenschutztechnik Österreich 106

Burian & Kram Bauphysik GmbH 56

BZ-Bau BRAUNSTEINER-ZEILER Bau GmbH 14

C

CALMA-TEC Lärmschutzsysteme GmbH 25

ConPlusUltra GmbH 97

D

deFACTO – Ing. Karl Picker e.U. 65

Digital Findet Stadt GmbH 106

Dinhobl Bauunternehmung GmbH 14

Gartenbox - Dipl.Ing. Ralf **D**opheide 56

DPM Holzdesign GmbH 46

E

Eco Top Projektentwicklungs- und Bauträgergesellschaft mbH. 15

Technisches Büro Ing. Gerhard **E**der ... 40

ELK Fertighaus GmbH 46

Niederösterreichische **E**nergie- und Umweltagentur GmbH 98

ERTEX SOLARTECHNIK GmbH 41

EVN AG 41

Unternehmensberatung Rudolf Johannes **E**xel 98

F

Fachhochschule Salzburg GmbH – Campus Kuchl 73

Fachhochschule St. Pölten GmbH 74

Fachhochschule Technikum Wien 74

FH Campus Wien – Department Bauen und Gestalten 75

FH Campus Wien – Verein zur Förderung des Fachhochschul-, Entwicklungs- und Forschungszentrums im Süden Wiens 75

Fonatsch GmbH 26

J. u. A. **F**rischeis Gesellschaft m.b.H. 47

FSE Ruhrhofer & Schweitzer GmbH – Sachverständigenbüro für Brandschutztechnik 57

Fürst Möbel GmbH 65

G

GAWo-Group | Gesund Arbeiten & Wohnen 57

Gebrüder Haider & Co Hoch- u. Tiefbau GmbH 15

G.E.D Wohnbau GmbH 16

Gemeinnützige Wohnungs- u. Siedlungsgenossenschaft Neunkirchen reg.Gen.m.b.H. 16

Geoprospectors GmbH 102

Getzner Werkstoffe GmbH 26

GG Fertigteilhaus GmbH 16

Gnant GmbH 17

Graf-Holztechnik GmbH 47

Grassmann GmbH 65

GrAT – Gruppe Angepasste Technologie 76

grünplan gmbh 58

GRÜNSTATTGRAU Forschungs- und Innovations- GmbH .. 99

GUGERELL KG - BAUEN-WOHNEN-ENERGIE 58

H

Tischlerei **H**andl GmbH 66

HARTL HAUS Holzindustrie GmbH 48

Hausmann OG 59

Hengl Mineral GmbH 27

Herbios Vertikalgarten GmbH 26

Hirschmugl KG 28

Ing. **H**ofer Dachdecker, Spengler, Zimmerer Ges.m.b.H. 48

INDEX

Höhere Lehranstalt für Umwelt und Wirtschaft des Zisterzienserstiftes Zwettl 77

Höhere technische Bundeslehr- und Versuchsanstalt Mödling 78

Höhere technische Bundes-, Lehr- und Versuchsanstalt Wiener Neustadt 77

Höhere technische Lehranstalt Krems 78

Dipl.-Ing. Martin Alois **H**ollaus – Ingenieur Studio HOLLAUS 102

Holzbau Niederösterreich Verein zur Förderung des Holzbaues ... 49

Holzforschung Austria 79

I

IBO Innenraumanalytik OG 79

IBO – Österreichisches Institut für Bauen und Ökologie GmbH 80

IFB – Institut für Flachdachbau und Bauwerksabdichtung 80

improvem GmbH 103

Initiative Sonnenhaus Österreich 107

Dachverband **I**nnovative Gebäude Österreich 107

Internorm Fenster GmbH 29

IPRO-KWI Verwaltungsaktiengesellschaft 59

ISOCELL GmbH & Co KG 29

J

Jägerbau Pöggstall BaugesmbH 17

James Hardie Austria branch of James Hardie Europe GmbH 30

JIRA ZT & SV GmbH 60

K

Franz **K**irnbauer KG 49

Planungsbüro BM **K**LAUSER 59

Ing. **K**leebinder GmbH 41

Franz **K**olar Gesellschaft m.b.H. 66

Kollar GmbH 42

Kompetenzzentrum Holz GmbH – Bereich Massivholz und Holzverbundwerkstoffe 81

kosaplaner gmbh 60

Kreativer Holzbau e.U. 50

KUGLER GmbH 42

L

LeanWorks GmbH 67

Tischlerei **L**echner GmbH 67

leit-wolf Luftkomfort e.U 43

Leopold Lunzer Gesellschaft m.b.H. 31

LichtAgent GmbH 61

Lindner GmbH 31

Holzbau Willibald **L**ongin GmbH 51

Lopas GmbH 50

Ludwig Pöll Gesellschaft m.b.H. 50

Lüftung Schmid GmbH 43

Lux Bau GmbH 17

M

MAGK ARCHITEKTEN AICHHOLZER | KLEIN 61

Mitsch GmbH 68

MMK Holz-Beton-Fertigteile GmbH 51

Müllner Christian Bau GmbH 18

N

net for future GmbH 108

New Design University Privatuniversität GmbH 81

O

OFI Technologie & Innovation GmbH .. 82

ÖGNI GmbH – Österreichische Gesellschaft für Nachhaltige Immobilienwirtschaft 108

ÖGUT – Österreichische Gesellschaft für Umwelt und Technik 108

ÖKO-BAU-TEAM DI Werner Rabl 61

ÖkoFEN Metall & Heiztechnik GmbH ... 43

ORTE Architekturnetzwerk Niederösterreich 109

ORTNER GmbH - Der Speicherofen. 44

Österreichische Gesellschaft für nachhaltiges Bauen 109

Österreichischer Biomasse-Verband 110

Österreichischer Fertighausverband 110

Österreichische Technologieplattform Photovoltaik ... 109

P

Baumeister Josef **P**anis GesmbH & CO KG 18

Passivhaus Austria 111

Pasteiner GmbH 31

Nina **P**ongratz Bau GmbH 19

PREFA Aluminiumprodukte GmbH 32

proHolz Niederösterreich Arbeitsgemeinschaft der NÖ Holzwirtschaft 112

R

Raintime GmbH 44

Anton **R**ath Gartengestaltung GmbH 120

REHAU Gesellschaft m.b.H 32

Reinex Türen GmbH 68

REISSMÜLLER Baugesellschaft m.b.H. 19

J **R**eitbauer GmbH 99

RENOWAVE.AT eG 112

Ressourcen Management Agentur (RMA Verein) 82

Retter & Partner Ziviltechniker Ges.m.b.H. 62

Friedrich **R**eutner GmbH 51

Rubner Holzbau GmbH 52

INDEX

S

Baumeister **S**chenk & Partner GesmbH 62

Schiller GmbH 20

Schinnerl Verwaltungs GmbH 33

Ing. René **S**chmied, MBA – das leitwerk 45

Schrenk GmbH - Treppen und Türen ... 69

Vermessung **S**chubert ZT GmbH 103

Burkhard **S**chuller Baustoffservice GmbH 33

SERA global GmbH 83

Ing. Rupert **S**itz - .S.I.T.Z. Consulting 100

Solar 4 You Consulting GmbH 63

Solarhaus Österreich Netzwerk für Bau- & Energiekonzepte mit Erneuerbaren Energieträgern 113

SOLUTO GmbH 20

SonnenKlee GmbH 34

Stauss-Perlite GmbH 34

STEINER AUFZÜGE GmbH 35

Strahammer. Die Holzbau GmbH 52

Suessco Sensors GmbH 103

T

Talkner GmbH 21

TGM – Staatliche Versuchsanstalt Fachbereich Akustik und Bauphysik 83

Thermokon Elektronik Components GmbH 45

Alfred **T**repka GmbH 35

Trikustik GesmbH 69

trust projects – planung und umsetzung von it-projekten gmbh 120

TU Wien Academy for Continuing Education 84

TU Wien – Fakultät für Bau- und Umweltingenieurwesen 84

TU Wien – Institut für Architektur und Entwerfen, Abteilung Hochbau und Entwerfen 85

TU Wien – Institut für Architekturwissenschaften, Forschungsbereich für Bauphysik und Bauökologie 85

TU Wien – Institut für Architekturwissenschaften – Forschungsbereich Tragwerksplanung und Ingenieurholzbau 86

TU Wien, Institut für Werkstofftechnologie, Bauphysik und Bauökologie, Forschungsbereich BAUPHYSIK 87

TU Wien, Institut für Werkstofftechnologie, Bauphysik und Bauökologie, Forschungsbereich BAUSTOFFLEHRE UND WERKSTOFFTECHNOLOGIE 88

TU Wien, Institut für Werkstofftechnologie, Bauphysik und Bauökologie, Forschungsbereich ÖKOLOGISCHE BAUTECHNOLOGIEN 89

U

Holzbau **U**nfried GmbH 53

Universität für Bodenkultur – Institut für Holztechnologie und Nachwachsende Rohstoffe 89

Universität für Bodenkultur – Institut für Ingenieurbiologie und Landschaftsbau 90

Universität für Bodenkultur – Institut für Konstruktiven Ingenieurbau 91

Universität für Weiterbildung Krems, Department für Bauen und Umwelt 92

V

VARIO-BAU Fertighaus GmbH 52

VELUX Österreich GmbH 36

Verband Österreichischer Beton- und Fertigteilwerke (VÖB) 114

Verband Österreichischer Dämmunternehmungen 114

Verband Österreichischer Ziegelwerke 115

Vereinigung der Österreichischen Zementindustrie 116

W

Tischlerei **W**ALTER GmbH 70

Weinzetl – FENSTERMEISTER GmbH 70

weixbau gmbh 21

Wienerberger Österreich GmbH 36

Ing. Michael **W**inkler – Tischlerdienst ... 71

Wirtschaftskammer NÖ Fachgruppe Ingenieurbüros 116

Wirtschaftskammer NÖ Landesinnung Bau Niederösterreich .. 117

Wirtschaftskammer NÖ Landesinnung der Sanitär-, Heizungs- und Lüftungstechniker NÖ 118

Wirtschaftskammer NÖ Landesinnung Holzbau 117

Tischlerei Hermann **W**istrcil 71

WS INSEBO GmbH 37

Würth Handelsges.m.b.H 37

X

Xella Porenbeton Österreich GmbH 38

Z

zieritz + partner ZT GmbH Ziviltechnikergesellschaft für Architektur, Bauwesen, Kulturtechnik & Wasserwirtschaft 63

Baumeister Ing. Reinhard **Z**meck e.U. 22

IMPRINT

Bau.Energie.Umwelt Cluster Niederösterreich
ecoplus. Niederösterreichs Wirtschaftsagentur GmbH
Niederösterreich-Ring 2, Haus A
3100 St. Pölten, Österreich

Raiffeisenlandesbank Niederösterreich-Wien
Partner der ecoplus Cluster Niederösterreich

Kofinanziert von der Europäischen Union

ecoplus. WIRTSCHAFTSAGENTUR NIEDERÖSTERREICH

WIRTSCHAFTSAGENTUR
NIEDERÖSTERREICH

Als Wirtschaftsagentur des Landes Niederösterreich hat ecoplus vielseitige Aufgaben und bietet seit über sechs Jahrzehnten neue Perspektiven für den niederösterreichischen Standort.
Wirtschaftstreibende finden bei ecoplus die passende Unterstützung – mit erfolgsversprechenden Aussichten. Die ecoplus Mitarbeiterinnen und Mitarbeitern beraten und begleiten bei Betriebsansiedlungen und -erweiterungen, bei der Entwicklung und dem Betrieb von Standorten, regionalen Förderungen und Internationalisierung, überbetrieblichen Kooperationen und Branchen-Netzwerken, sowie Forschung und Entwicklung.

ecoplus Leistungen:

+ REGIONALFÖRDERUNG
+ INVESTORENSERVICE & WIRTSCHAFTSPARKS
+ TECHNOLOGIE & FORSCHUNG
+ CLUSTER & PLATTFORMEN NIEDERÖSTERREICH
+ INTERNATIONALISIERUNG
+ DIGITALISIERUNG

ecoplus verbindet Wirtschaft und Politik, Unternehmen und Verwaltung, Investorinnen und Investoren sowie Initiatorinnen und Initiatoren regionaler und internationaler Projekte. Die privatwirtschaftliche Struktur von ecoplus garantiert dabei die nötige Schnelligkeit und Flexibilität. Jahrzehntelange Erfahrung, ein hochspezialisiertes Team und ein weitreichendes Netzwerk stellen optimierte Serviceleistungen sicher – ganz auf die individuellen Anforderungen der Unternehmen abgestimmt.

CLUSTER CONTRIBUTION

Cluster contribution per calendar year (net)

Contribution group	Number of employees (FTE)	Member group	
		Companies	Research and training facilities, interest groups
1	1 to 3	€ 280.00	€ 0.00
2	4 to 9	€ 560.00	€ 0.00
3	10 to 50	€ 840.00	€ 0.00
4	over 51	€ 1,120.00	€ 0.00

CONTACT INFORMATION

The Green Building Cluster of Lower Austria is part of ecoplus, the business agency of Lower Austria.

Green Building Cluster of Lower Austria
ecoplus. The Business Agency of Lower Austria
Niederösterreich-Ring 2, Haus A
3100 St. Pölten, Austria

+43 2742 9000-19650
bauenergieumwelt@ecoplus.at
www.bauenergieumwelt.at
www.ecoplus.at

cluster partner index status from September 2023

CLUSTERBEITRAG

Clusterbeitrag pro Kalenderjahr (netto)

Beitrags-gruppe	Anzahl der Mitarbeiterinnen und Mitarbeiter (VZÄ)	Mitgliedergruppe	
		Unternehmen	Forschungs- und Ausbildungs-einrichtungen, Interessensverbände
1	1 bis 3	€ 280,00	€ 0,00
2	4 bis 9	€ 560,00	€ 0,00
3	10 bis 50	€ 840,00	€ 0,00
4	ab 51	€ 1.120,00	€ 0,00

KONTAKT

Der Bau.Energie.Umwelt Cluster Niederösterreich ist Teil von ecoplus, der Wirtschaftsagentur des Landes Niederösterreich.

Bau.Energie.Umwelt Cluster Niederösterreich
ecoplus. Niederösterreichs Wirtschaftsagentur GmbH
Niederösterreich-Ring 2, Haus A
3100 St. Pölten, Österreich

+43 2742 9000-19650
bauenergieumwelt@ecoplus.at
www.bauenergieumwelt.at
www.ecoplus.at

Clusterpartnerverzeichnis Stand: September 2023

WIRTSCHAFTSAGENTUR
NIEDERÖSTERREICH

ecoplus. Niederösterreichs Wirtschaftsagentur GmbH
Niederösterreich-Ring 2, Haus A, 3100 St. Pölten, Österreich

+43 2742 9000-19650
bauenergieumwelt@ecoplus.at
bauenergieumwelt.at

ecoplus.at

Raiffeisenlandesbank
Niederösterreich-Wien
Partner der ecoplus Cluster Niederösterreich

Kofinanziert von der
Europäischen Union